Tan largo ha sido

No. 59 from "*Canciones y villanescas espirituales*",
Vencies, 1589

Edited by Lewis Jones, 2012

Alla quarta bassa

Francisco Guerrero
(1528 - 1599)

Tiple I

Tan lar - go ha si - do'n gas - tar, [tan lar - go ha si - do'n
Tan dul - ce ha si - do'n a - mar, [tan dul - ce ha si - do'n

Tiple II

Tan lar - go ha si - do'n
Tan dul - ce ha si - do'n

Alto

Tan lar - go ha si - do'n
Tan dul - ce ha si - do'n

6

gas - tar,] el que hoy se ha da - do que por dar es - tá em - pe - ña - -
a - mar,]

gas - tar, el que hoy se ha da - do que por
a - mar,

gas - tar, el que hoy se ha da - do que por dar es - tá em - pe - ña -
a - mar,

11

do, [que por dar es - tá em - pa - ña - do] y no tie - ne más que

dar es - tá em - pe - ña - - - do y no tie - ne más que

do, que por dar es - tá em - pa - ña - do y no tie - ne más que

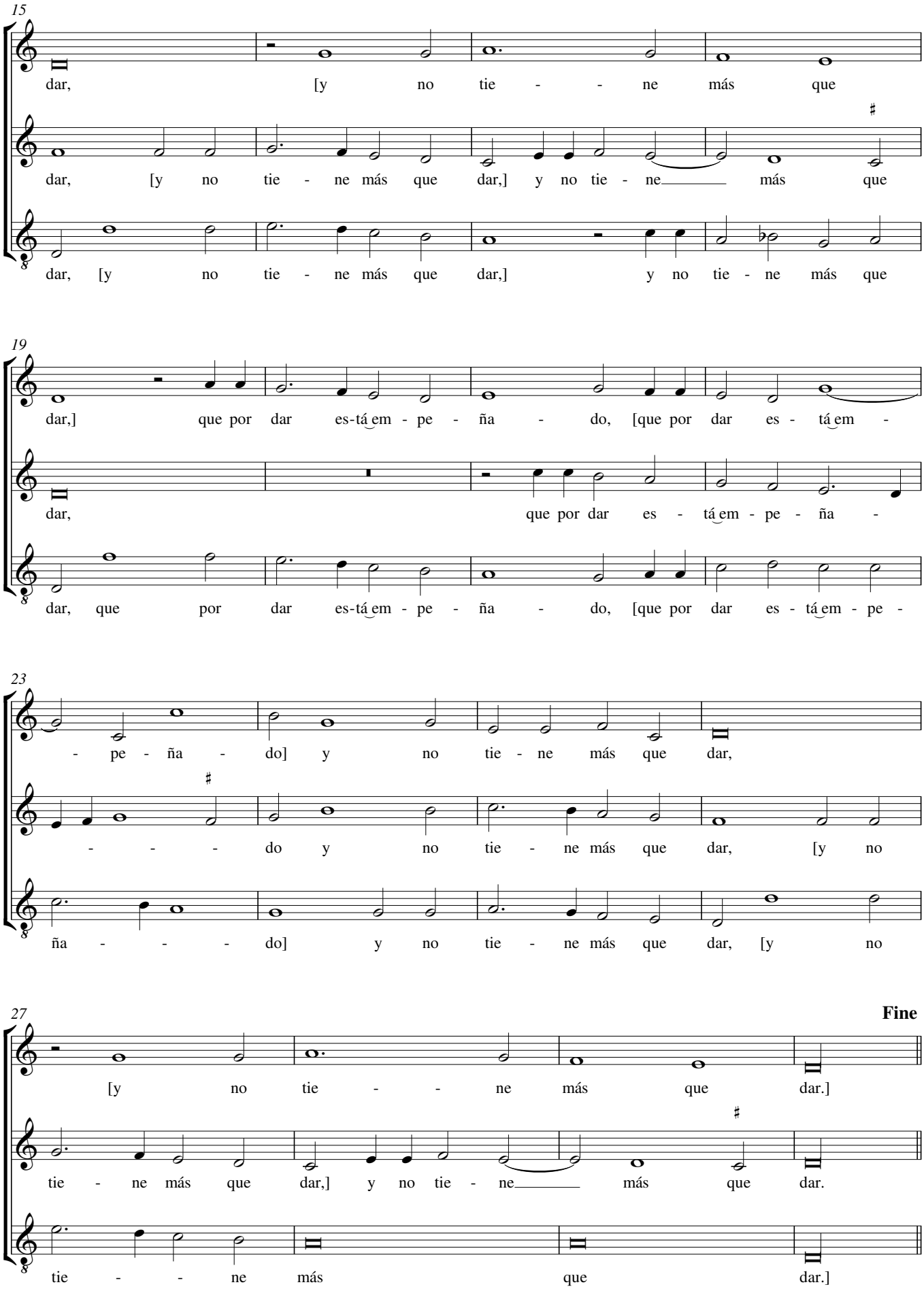
15
dar, [y no tie - - ne más que
dar, [y no tie - ne más que dar,] y no tie - ne más que
dar, [y no tie - ne más que dar,] y no tie - ne más que
19
dar,] que por dar es-tá em - pe - ña - do, [que por dar es - tá em -
dar, que por dar es - tá em - pe - ña -
dar, que por dar es-tá em - pe - ña - do, [que por dar es - tá em - pe -
23
- pe - ña - do] y no tie - ne más que dar,
- - - do y no tie - ne más que dar, [y no
ña - - - do] y no tie - ne más que dar, [y no
27
Fine
[y no tie - - ne más que dar.]
tie - ne más que dar,] y no tie - ne más que dar.
tie - - ne más que dar.]

Copla

31

El hi - jo de Vir - gen ma - dre, des - pués que se e - na - mo - ró

El hi - jo de Vir - gen ma - dre, des - pués que se e - na - mo - ró

El hi - jo de Vir - gen ma - dre, des - pués que se e - na - mo - ró

36

en sus a - mo - - - res ga - stó, cuan -

en sus a - mo - res ga - stó,

en sus a - mo - res ga - - stó, cuan -

39

D.C. al Fine

to he - re - dó de su pa - dre, de su pa - dre.

cuan - to he - re - dó de su pa - dre.

to he - re - dó de su pa - dre, de su pa - dre.