

GIROLAMO LAMBARDI
MISSA "JUBILATE DEO"
Cum Quince Vocibus
from "MISSAE QUATTUOR
QUATERNIS ET QUINIS VOCIBUS... 1601"
BSB 2 MUS.PR 1#BEIB.1

GIROLAMO LAMBARDI:
MISSA "JUBILATE DEO"

KYRIE

MISSA "JUBILATE DEO"

1. KYRIE

KYRIE ELEISON I.

Girolamo Lambardi

Edited by Andreas Stenberg

SVPERIVS.
Kyrie

CONTRATENOR.
KYrie

TENOR
KYrie

BASSVS
KYrie

Ky - ri - e e - - - lei -

Ky - ri - e e - - -

Ky - ri - e e - - -

Ky - ri - e e - - -

son, Ky - ri - e e - - - lei - son,

- lei-son, Ky - ri - e e - - - lei -

- lei - son, Ky - ri - e e - - -

- lei - son, Ky - ri - e e - lei -

10

Ky - ri - e e - lei - son, Ky - ri - e e - lei - son, [Ky - ri - e e - lei - son,] [Ky - ri - e e - lei - son,] [Ky - ri - e e - lei - son,] [Ky - ri - e e - lei - son,]

15

son. son.] son.] son.]

CHRISTE ELEISON.

SVPERIVS.
CHRISTE e

CONTRATENOR
CHRISTE e

TENOR
CHRISTE

BASSVS
CHRISTE

Chris - te e - lei - son, Chris - te e - lei - son, Chris - te e - lei - son, Chris - te e - lei - son.

lei - son, [Chris - te e - lei - son,] Chris - te

Chris - te e - lei - son, [Chris - te e - lei -

te e - lei - son, [Chris - te e - lei - son,]

e - lei - son.

te e - lei - son, [Chris - te e - lei - son.]

son,] Chris - te e - lei - son.

Chris - te e - lei - son.

KYRIE ELEISON II.

SVPERIVS
KYrie

CONTRATENOR
KYrie e

TENOR
KYrie e

BASSVS
KYrie e

Ky - ri - e e - lei -

Ky - ri - e

Ky - ri - e e - lei - son, [Ky - ri - e e - lei -

Ky - ri - e e - lei - son, Ky - ri - e

5

son, [Ky - ri - e e - lei - son,] Ky - e - lei - son, [Ky - ri - e e - son,] Ky - ri - e e - lei - son, [Ky - ri - e e -

e - lei - son,

10

ri - e e - lei - son, [Ky - ri - e - lei - son,] Ky - ri - e, Ky - ri - e - lei - son,] Ky - ri - e e - Ky - ri - e e -

Ky - ri - e e -

14

e - lei - son.] e - lei - son, lei - son. lei - son.

GLORIA & LAUDAMUS

GLORIA & LAUDAMUS

Glo - ri - a in ex-cél-sis Dé - o.

Glo-ri - a in ex-cél-sis Dé - o.

ET IN TERRA PAX & LAUDAMUS TE

SVPERIVS
ET in

ALTVS
ET in

TENOR
ET in

BASSVS
ET in

Et in ter - ra pax ho -
Et in ter - ra pax
Et in ter - ra
Et in

mi - ni - bus bo - ne vo - lun - ta - tis Lau -
ho - mi - ni - bus bo - ne vo - lun - ta - tis
pax ho - mi - ni - bus bo - ne vo - lun - ta - tis Lau -
ter - ra pax ho - mi - ni - bus bo - ne vo - lun - ta - tis Lau -

da-mus te. Be - ne - di - ci - mus te. A - do - ra - mus te. Glo - ri - fi -
Lau - da - mus te. Be - ne - di - ci - mus te. A - do - ra - mus te. Glo - ri - fi -
da - mus te. Be - ne - di - ci - mus te. A - do - ra - mus te. Glo - ri - fi -
da - mus te. Be - ne - di - ci - mus te. A - do - ra - mus te. Glo - ri -

15

ca - mus te. Gra - ti - as a - gi - mus ti - bi prop - ter ma - gnam glo - ri - am tu - am. Do - mi - ne De - us, Rex cae - le - stis, De - us Pa - ter om - ni - po - tens. Do - mi - ne Fi - li u - ni - ge - ni - te,

21

gnam glo - ri - am tu - am. Do - mi - ne De - us, Rex cae - le - stis, De - us Pa - ter om - ni - po - tens. Do - mi - ne Fi - li u - ni - ge - ni - te,

27

us Pa - ter om - ni - po - tens. Do - mi - ne Fi - li u - ni - ge - ni - te,

34

te, Ie - - su Chri - ste. Fi - li - us
 te, Ie - su Chri - ste. Do-mi-ne De-us, Ag - nus De-i, Fi -
 te, Ie - su Chri - ste. Do-mi-ne De - us, Ag - nus De - i, Fi -
 le - - - su Chri - ste. Do-mi-ne De - us, Ag - nus De - i, Fi -

41

Pa - tris, Fi - li - us Pa - tris.
 li - us Pa - tris, Fi - li - us Pa - tris.
 li - us Pa - tris, Fi - li - us Pa - tris.
 li - us Pa - tris, Fi - li - us Pa - tris.

QUI TOLLIS PECCATA MUNDI

SVPERIVS
QVi tollis

CONTRATENOR
Qvi tollis

TENOR
QVi tollis

BASSVS
QVi tollis

Qui tol - lis pec-ca - ta mun-di, mi - se - re - re no -
 Qui tol - lis pec-ca - ta mun - di, mi - se - re - re no -
 Qui tol - lis pec-ca - ta mun - di, mi - se - re - re no -

6

bis. qui tol - lis pec - ca - ta mun - di, Su - sci -

bis. Su - sci -

bis. qui tol - lis pec - ca - ta mun - di, Su - sci -

Qui tol - lis pec - ca - ta mun - di, Su - sci -

11

pe de - pre - ca - ti - o - nem nos - tram. Qui se -

pe de - pre - ca - ti - o - nem nos tram. Qui se - de

pe de - pre - ca - ti - o - nem nos - tram.

pe de - pre - ca - ti - o - nem nos - tram. Qui se -

16

de ad dex - te - ram Pat - ris, Mi - se - re - re no -

ad dex - te - ram Pat - ris, Mi - se - re - re no -

Mi - se - re - re no -

de ad dex - te - ram Pat - ris, Mi - se - re - re no -

22

bis. Quo - ni - am tu so-lus Sanc - tus, tu so-lus Do - mi - nus, tu so - lus al - tis - si -

bis. Quo - ni - am tu so-lus Sanc - tus, tu so-lus Do - mi - nus, tu so - lus al -

bis. Quo - ni - am tu so-lus Sanc - tus, tu so-lus Do - mi - nus, tu so - lus al - tis - si -

bis. Quo - ni - am tu so-lus Sanc - tus, tu so - lus Do - mi - nus, tu so - lus al -

29

mus, Je - su Chri - ste, Cum Sanc - to spi - ri - tu in glo -

tis - si - mus, Je - su Chri - ste, Cum Sanc - to spi - ri - tu in glo - ri -

mus, al - tis - si - mus, Je - su Chri - ste, Cum Sanc - to spi - ri - tu in glo - ri -

tis - si - mus, Je - su Chri - ste, Cum Sanc - to

35

- ri - a De - i Pa - tris. A - men.

a De - i Pa - tris. A - men, De - i Pa - tris. A - men.

a De - i Pa - tris. A - men, De - i Pa - tris. A - men.

spi - ri - tu in glo - ri - a De - i Pa - tris. A - men.

CREDO

CREDO

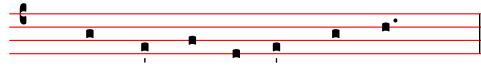

Cré-do in ú-num Dé-um

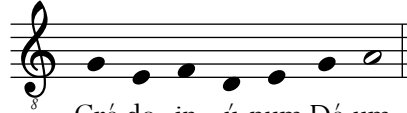

Cré-do in ú-num Dé-um

PATREM OMNIPOTENTEM

SVPERIVS
PATrem

ALTVS
PATrem

TENOR
PATrem

BASSVS
PATrem fac

Pa - trem om - ni - po - ten - tem, fac - to - rem

Pa - trem om - ni - po - ten - tem, fac - to - rem cae - li

Pa - trem om - ni - po - ten - tem, fac - to - rem cae -

fac - to - rem cae -

5

cae - li et ter - rae, vi - si - bi - li - um om - ni - um et in - vi - si -

et ter - rae, vi - si - bi - li - um om - ni - um et in - vi - si - bi - li -

- li et ter - rae, vi - si - bi - li - um om - ni - um et in - vi - si - bi - li -

li et ter - rae, vi - si - bi - li - um om - ni - um et in - vi - si -

12

- bi - li - um. Et in u - num Do - mi - num Je - sum
um. Et in u - num Do - mi - num Je - sum Chri -
um. Et in u - num Do - mi - num Je - sum Chri - stum,
bi - li - um. Et in u - num Do - mi - num Je - sum Chri - stum,

17

Chri - stum, Fi - li - um De - i u - ni - ge - ni - tum, Et ex Pa -
- stum, Fi - li - um De - i u - ni - ge - ni - tum, Et ex Pa - tre na -
Fi - li - um De - i u - ni - ge - ni - tum, Et ex Pa - tre
Fi - li - um De - i u - ni - ge - ni - tum,

22

- tre na - tum an - te om - ni - a sae - cu - la. De - um de De - o, lu -
tum an - te om - ni - a sae - cu - la. lu - men de
na - tum an - te om - ni - a sae - cu - la. De - um de De - o, lu -
an - te om - ni - a sae - cu - la. lu - men de

28

men de lu - mi - ne, De - um ve - rum de De - o ve - ro. Ge - ni - tum, non fac -
 lu - mi - ne, De - um ve - rum de De - o ve - ro, Ge - ni - tum, non fac -
 men de lu - mi - ne, De - um ve - rum de De - o ve - ro, Ge - ni - tum, non fac -
 lu - mi - ne, De - um ve - rum de De - o ve - ro.

34

tum, per quem om - ni - a fac - ta sunt.
 tum, con - sub - stan - ti - a - lem Pa - tri: Qui prop - ter
 tum, con - sub - stan - ti - a - lem Pa - tri: per quem om - ni - a fac - ta sunt.
 con - sub - stan - ti - a - lem Pa - tri: per quem om - ni - a fac - ta sunt. Qui prop -

40

et propter no - - stram sa - lu - tem, sa - lu - nos ho - mi - nes de -
 et prop - ter no - - stram sa - lu - tem
 ter nos ho - mi - nes de - - scen -

46

tem de - scen - dit de cae - lis. Et in - car -
 - scen - dit de cae - lis, de cae - lis. Et in - car -
 de - scen - dit de cae - lis. Et in - car -
 dit de cae - lis, de - scen - dit de cae - lis. Et in - car -

52

na - tus est de Spi - ri - tu Sanc - to ex Ma - ri - a
 na - tus est de Spi - ri - tu Sanc - to ex Ma - ri - a
 na - tus est de Spi - ri - tu Sanc - to ex Ma - ri - a
 na - tus est de Spi - ri - tu Sanc - to ex Ma - ri - a

59

Vir - gi - ne: Et ho - mo fac - tus est.
 Vir - gi - ne: Et ho - mo fac - tus est.
 Vir - gi - ne: Et ho - mo fac - tus est.
 Vir - gi - ne: Et ho - mo fac - tus est.

CRUCIFIXUS

CONTRATENOR
CRucifixus

TENOR
CRucifixus

BASUS
CRucifixus

Cru - ci - fi - xus e - - ti - am pro no -

Cru - ci - fi - xus e - ti - am pro

Cru - ci - fi - xus e - ti -

5

bis sub Pon - ti - o Pi - la - - to, sub

no - - bis, pro no - - bis sub Pon - ti -

am pro no - bis sub Pon - ti - o Pi - la - -

10

Pon - ti - o Pi - la - - to: pas - sus, et se - pul -

o Pi - la - - to, pas - sus, et se -

- to, sub Pon - ti - o Pi - la - - to: pas - sus, et se -

16

- - tus est, Et re - sur - re - xit ter - ti - a

pul - tus est. Et re - sur - re - xit ter - ti - a di - -

- pul - tus est, Et re - sur - re - - xit ter - ti - a

21

di - e, se - cun - dum scrip - tu - ras. Et a - scen -
e, se - cun - dum scrip - tu - ras. Et a - scen - dit in
di - e, se - cun - dum scrip - tu - ras. Et a -

26

dit in cae - lum: se - det ad dex - te - ram Pa - tris. Et i - terum ven -
cae - lum: se - det ad dex - te - ram Pa - tris.
- scen - dit in cae - lum: se - det ad dex - te - ram Pa - tris. Et

32

tu - rus est, ven - tu - rus est cum glo - ri - a ju - di - ca - re
Et i - te - rum ven - tu - rus est cum glo - ri - a ju - di - ca - re vi -
i - terum ven - tu - rus est, cum glo - ri - a ju - di - ca - re

37

vi - vos et mor - tu - os: Cu - jus re - gni non e - rit fi -
vos et mor - tu - os, vi - vos et mor - tu - os: Cu - jus re - gni non e - rit
vi - vos et mor - tu - os: Cu - jus re - gni, Cu - jus re -

43

nis, non e - rit fi - nis, [non e - rit fi - nis.]

fi - nis, non e - rit fi - nis, [non e - rit fi - nis.]

gni non e - rit fi - nis, non e - rit fi - nis,

ET IN SPIRITUM SANCTUM DOMINUM

SVPERIVS

ET in spiritum

CONTRATENOR

ET in spiritum

TENOR

ET in spiritum

BASSVS

ET in spiritum

Et in Spi - ri - tum sanc - tum Do - mi - num, et

Et in Spi - ri - tum sanc - tum Do - mi -

Et in Spi - ri - tum sanc - tum Do - mi -

Et in Spi - ri - tum sanc - tum Do - mi -

5

vi - vi - fi - can - tem: Qui ex Pa - tre,

num, et vi - vi - fi - can - tem: Qui ex Pa - tre, Fi - li -

num, et vi - vi - fi - can - tem: Qui ex Pa - tre, Fi - li -

num, et vi - vi - fi - can - tem: Qui ex Pa - tre, Fi - li - o - que

11

Fi - li - o - que pro - ce - dit. Qui cum Pa - tre, et Fi - li - o

o - que pro - ce - dit. Qui cum Pa - tre, et Fi - li - o

o - que pro - ce - dit. Qui cum Pa - tre, et Fi - li -

pro - ce - - - dit. Qui cum Pa - tre, et Fi - li - o

17

si - mul a - do - ra - tur,

si - mul a - do - ra - tur, et con - glo - ri - fi - ca -

o si - mul a - do - ra - tur, et con - glo - ri - fi - ca -

si - mul a - do - ra - tur, et con - glo - ri - fi - ca -

22

Qui lo - cu - tus est per Pro - phe -

tur: Qui lo - cu - tus est per Pro - phe -

- tur: Qui lo - cu - tus est per Pro - phe -

tur: Qui lo - cu - tus est per Pro - phe -

27/

tas. et a-po-sto-li-cam Ec-cle-si-am.

tas. Et u-nam, sanc-tam, ca-tho-li-cam et a-po-sto-li-cam Ec-cle-si-

tas. Et u-nam, sanctam, ca-tho-li-cam et a-po-sto-li-cam Ec-

tas. et apo-sto-li-cam Ec-cle-si-

33/

Con-fi-te-or u-num bap-tis-ma

am. Con-fi-te-or u-num bap-tis-ma

cle-si-am. in re-mis-sio-nem

am. in re-mis-si-o-nem pec-ca-

38/

Et ex-pec-to, Et ex-pec-to

Et ex-pec-to, Et ex-pec-to

pec-ca-to-rum. Et ex-pec-to

to-rum. Et ex-pec-to

43

re - surrec - ti - o - nem mor - tu - o - rum Et vi - tam ven - tu - ri
 to re - sur-rec - ti - o - nem mor - tu - o - rum Et vi - tam ven - tu - ri
 re - surrec - ti - o - nem mor - tu - o - rum Et vi - tam ven - tu - ri
 to re - sur-rec - ti - o - nem mor - tu - o - rum Et vi - tam ven - tu - ri

49

ri, Et vi - - - tam ven - tu - ri sae - cu -
 sae - cu - li, Et vi - tam ven - tu - - ri sae - cu -
 sae - cu - li, Et vi - - - tam ven - tu - - ri sae - cu -
 sae - cu - li, Et vi - - - tam ven - tu - ri

53

li. A - - - men, A - - - men.
 li. A - men, a - - - men.
 li, ven - tu - ri sae - cu - li. A - men.
 sae - cu - li. A - men. a - - - men.

SANCTUS & BENEDICTUS

SANCTUS

SVPERIVS
SAnctus

CONTRATENOR
SAnctus

TENOR
SAnctus

BASSVS
SAnctus

Sanc - tus, [sanc - - -

Sanc - tus, sanc - - -

Sanc - - - tus, [sanc - - -

tus,] Sanc - - - tus, Do - mi-nus

Sanc - tus, [sanc - - - tus,] Do - mi-nus De - us

- - - tus, Sanc - - - tus, Do - mi-nus

- tus,] Sanc - - - tus, Do - mi-nus

De-us Sa - - ba - oth, Do - minus De - us Sa - ba -

Sa - ba - oth, Do - minus De - us Sa - ba - oth, Do - minus De -

De - us Sa - ba - oth, Do - minus De - us Sa - ba -

De-us Sa - - ba - oth, Do - minus De - us Sa - ba -

15

oth, Ple - ni sunt cœ - li et ter - - - -
 - us Sa - - - - ba - oth, Ple -
 oth, Ple - ni sunt cœ - li et ter -
 oth, Ple - ni sunt

18

- ra, Glo - ri - a tu - - - - a, Glo - ri - a tu - a. O -
 ni sunt cœ - li et ter - ra, Glo - ri - a tu - - a, O -
 - ra, Glo - ri - a tu - - a, Glo - ri - a tu - a. O -
 cœ - li et ter - ra, Glo - ri - a tu - a, Glo - ri - a tu - a. O -

24

- san na in ex - - - - cel - - - - sis.
 san - na, O - san - na in ex - cel - - sis.
 san - na, o - san - na in ex - cel - - sis.
 san - na in ex - cel - sis.

BENEDICTUS, DUO

DISCANTUS
SCHön bin ich nit

TENOR
Benedictus

Resolutio

Canon in diapason

Be - ne - dic - tus qui ve - - -

Be - ne - dic - tus qui ve - - - nit in no-mi -

6

nit in no-mi - ne, in no-mi - ne Do - - mi - ni, in no -

ne, in no-mi - ne Do - - mi - ni, in no - mi - ne,

11

- mi - ne, in no - mi - ne Do - mi - ni.

in no - mi - ne Do - - mi - ni.

OSANNA

SVPERIVS
Osanna

ALTUS
OSanna

TENOR
OSanna

BASSUS
OSanna

O - san - na

O - san - na in ex -

O - san - na in

4

in ex - cel - - sis, [O - san - na

O - san - na in ex - cel - - sis,

cel - - sis, [O - san - na in ex - * -

ex - cel - sis, O - san - na in ex -

9

in ex - cel - sis,] O - san - na

[O - san - na in ex - cel - sis,] O - san - na

cel - sis,] in ex - cel - sis, [O - san - na

cel - sis, [O - san - na

14

in ex - cel - sis.

in ex - cel - sis.

in ex - cel - sis.

in ex - cel - sis.]

AGNUS DEI

AGNUS DEI I.

SVPERIVS
AGnus Dei

CONTRATENOR
AGnus De

TENOR
AGnus De

BASSUS
AGnus De

Ag - nus

Ag - nus De - i, qui tol - lis pec - ca -

Ag - nus De -

Ag - nus De - i, qui

De - i, qui tol - lis pec - ca - ta, pec -

- ta mun - di, pec - ca - ta mun - di, pec - ca - ta mun -

- i, qui tol - lis pec - ca - ta mun -

tol - lis pec - ca - ta mun -

ca - ta mun - di, mi - se - re - re

di, mi - se - re - re no - bis, mi - se - re - re no - bis, mi -

di, mi - se - re - re no - bis, mi - se -

di, mi - se - re - re no - bis, mi - se - re -

19

no - - - - bis.

se - re - re, mi - se - re - re no - - bis.

re - re no - - bis.

- re no - - - - bis.

AGNUS DEI II.

SVPERIVS
AGnus De

ALTUS
AGnus de

QUINTVS
AGnus De

TENOR
AGnus de

BASSUS
AGnus de

Ag-nus De - i qui tol - lis pec-ca-ta mun - di,

Ag-nus De - i qui tol - - lis, qui

Resolutio

Ag - nus

Canon in Diatessaron

Ag - nus De - - i qui

Ag - nus De - - i, Ag - nus De -

do - na no - bis pa - cem, do - na no - bis pa - cem,
 - bis pa - cem, do - na no - bis pa - cem,
 mun - di, do - na no - bis pa - cem, [do - na
 no - bis pa - cem, [do - na no - bis pa - cem,]
 - cem, do - na no - bis, do - na no - bis pa - cem, do - na

- - - - - cem.
 - - - - - cem.
 no - bis pa - - - - - cem.]
 [do - na no - bis pa - cem.]
 no - bis pa - - - - - cem.

Table of Contents

*1. Kyrie**1. Kyrie*

Kyrie eleison I.	6
Christe eleison.	7
Kyrie eleison II.	8

Gloria & Laudamus

Gloria & Laudamus	13
Qui tollis peccata mundi	15

Credo

Patrem omnipotentem	21
Crucifixus	25
Et in Spiritum Sanctum Dominum	27

Sanctus & Benedictus

Sanctus	33
Benedictus, Duo	35
Osanna	35

Agnus Dei

Agnus Dei I.	39
Agnus Dei II.	40

