Wann unsre Augen schlafe ein, SWV 316

Erasmus Alberus
(c.1500-53)

Heinrich Schütz
(1585-1672)

Soprano

Wann un-sre Au-gen schla-fen ein, so lass das Herz _____ _____ doch wa- _____ cker sein,

Bass

Wann un-sre Au - gen schla - fen

Continuo

ein, so lass das Herz _____ doch wa- _____

wann un-sre Au - gen schla-fen

_____ cker sein, wann un-sre Au-gen schla-fen ein, wann un-sre Au-gen

ein, wann un-sre Au-gen schla - fen ein, so lass das Herz _____ doch

schla - fen ein, wann un-sre Au - gen schla - fen ein,

30

wa- cker sein, wann un-sre

wann un-sre Au-gen

35 40

Au-gen schla- fen ein, wann un-sre Au-gen schla-fen ein, so lass das

schla-fen ein, so lass das Herz doch

45

Herz doch wa- cker sein,

wa- cker sein,

50 55

halt ü-ber uns dein rech-te

halt ü-ber uns dein rech-te Hand, dass wir nicht falln, dass wir nicht falln, dass wir nicht

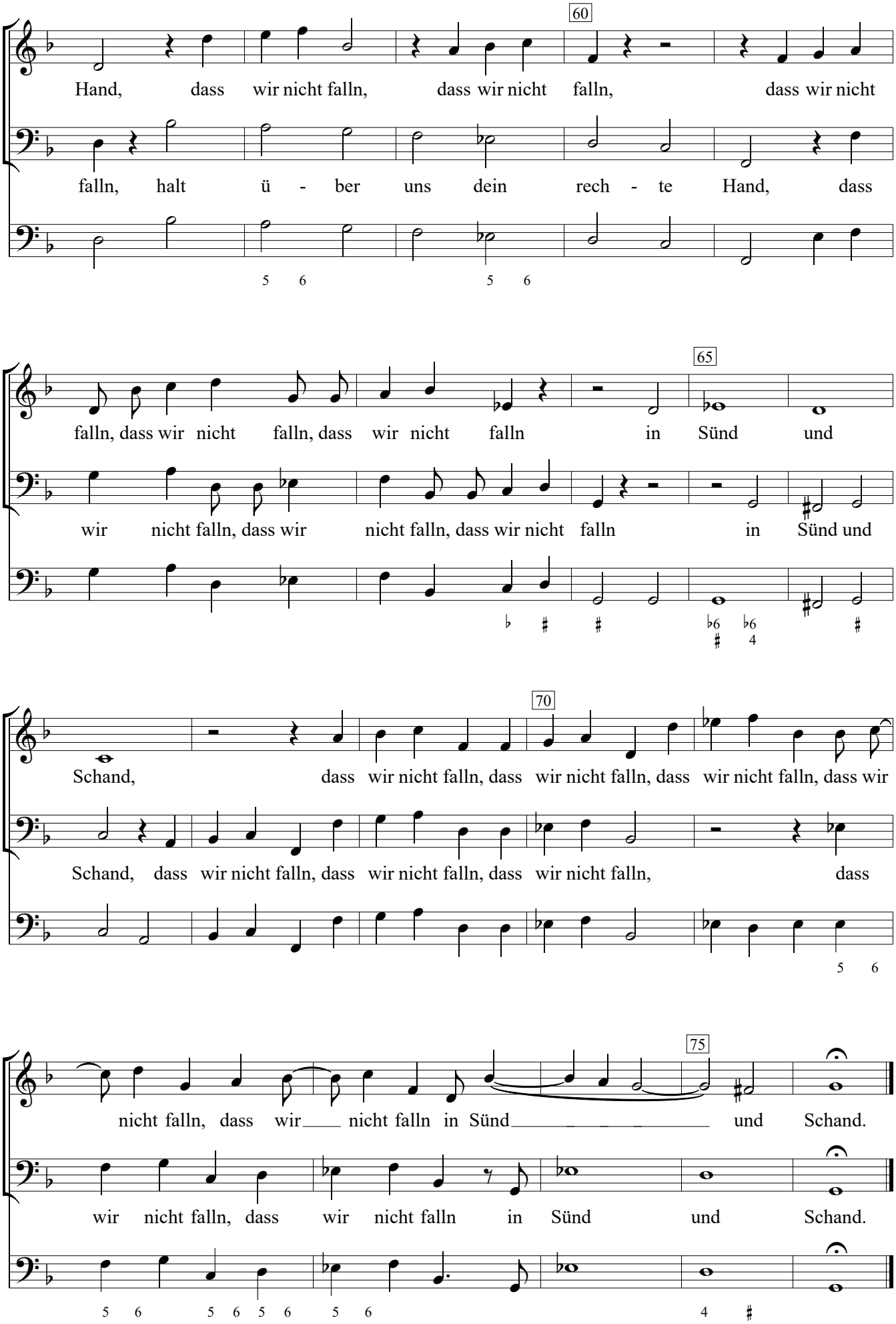
60
Hand, dass wir nicht falln, dass wir nicht falln, dass wir nicht
falln, halt ü - ber uns dein rech - te Hand, dass
65
falln, dass wir nicht falln, dass wir nicht falln in Sünd und
wir nicht falln, dass wir nicht falln, dass wir nicht falln in Sünd und
70
Schand, dass wir nicht falln, dass wir nicht falln, dass wir nicht falln, dass wir
Schand, dass wir nicht falln, dass wir nicht falln, dass wir nicht falln, dass
75
nicht falln, dass wir nicht falln in Sünd und Schand.
wir nicht falln, dass wir nicht falln in Sünd und Schand.