Spiritus meus attenuabitur

Orlandus Lassus

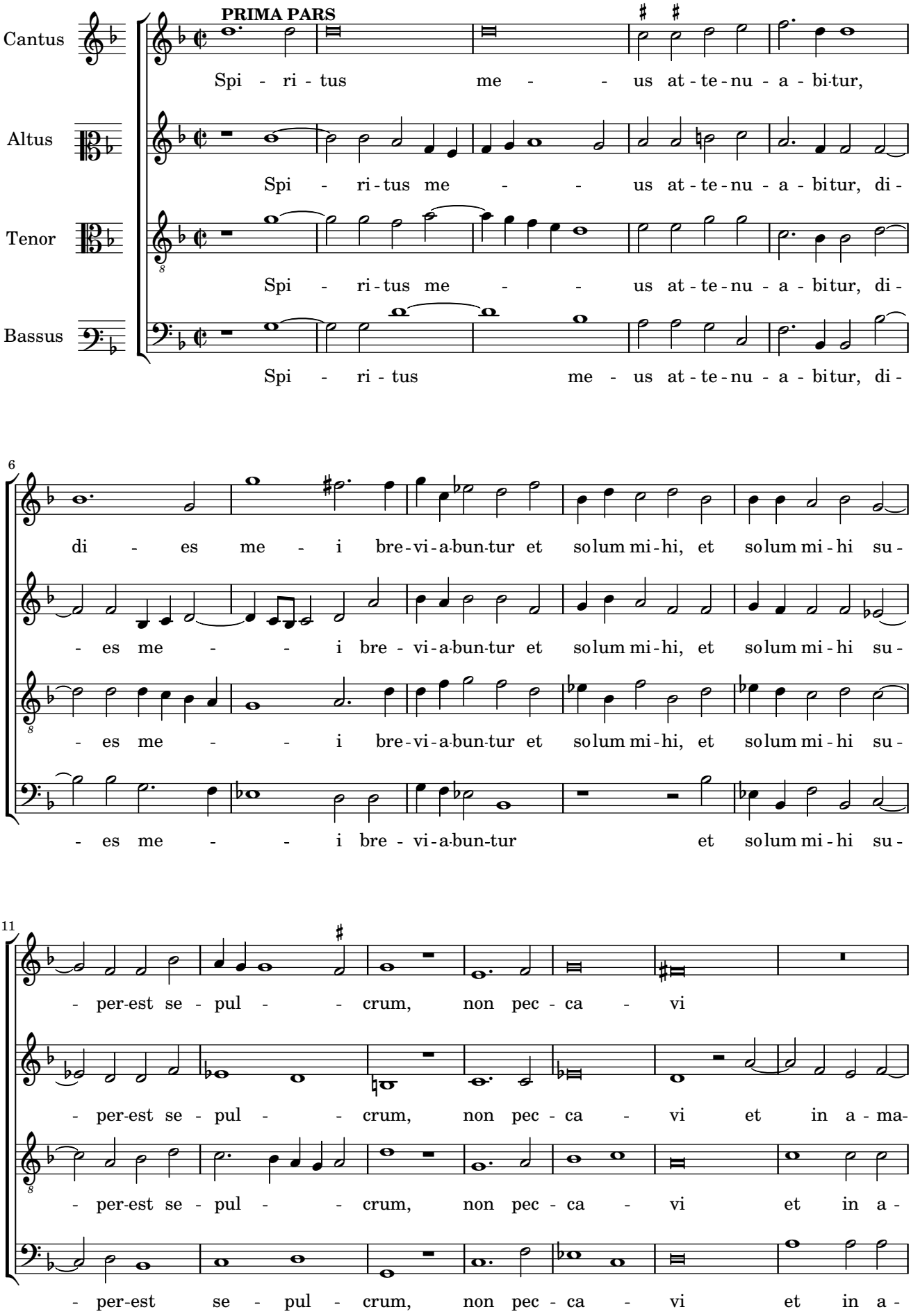

18

et in a-ma-ri-tu-di-ni-bus, et in a-ma-

-ri-tu-di-ni-bus, et in a-ma-ri-tu-di-ni-bus, et in a-

ma-ri-tu-di-ni-bus, et in a-ma-ri-tu-di-ni-bus, et in a-ma-

ma-ri-tu-di-ni-bus, et in a-ma-

25

-ri-tu-di-ni-bus mo-ra-tur o-cu-lus me-us,

ma-ri-tu-di-ni-bus mo-ra-tur o-cu-lus me-us,

-ri-tu-di-ni-bus mo-ra-tur

-ri-tu-di-ni-bus mo-ra-tur o-cu-

31

mo-ra-tur o-cu-lus me-us, mo-ra-

mo-ra-tur o-cu-lus me-us, mo-ra-tur o-

o-cu-lus me-us, mo-ra-tur o-cu-lus me-us, mo-ra-

lus me-us, mo-ra-tur o-cu-lus me-us, mo-ra-tur o-

37

- tur o - cu - lus me - us, mo - ra - tur o - cu -

- cu - lus me - us, mo - ra - tur o - cu - lus me -

tur o - cu - lus me - us, mo - ra - tur o - cu - lus me - us, mo - ra -

- cu - lus me - us, mo - ra - tur o - cu - lus me - us, mo - ra - tur o - cu -

43

lus me-us, mo - ra - tur o - culus me - us, mo-ra-tur o - culus me - us.

us, mo - ra-tur o - cu - lus me - us, o - cu - lus me - us.

- tur o - cu - lus me - us, mo - ra - tur o - cu-lus me - us.

lus me-us, mo - ra - tur o - cu - lus me - us.

SECUNDA PARS

Li - be - ra me Do - - - - - -

Li - be - ra me Do - - - - - mi - ne, li - be -

Li - be -

7

- mi-ne, li - be-ra me Do - mi-ne,

ra me Do - mi - ne, li - - - - be -

ra me, li - be-ra me Do - - -

Li - be-ra me Do - - - - - -

12

li - - be - ra me Do - mi - ne et po - ne

ra me Do - mi - ne et po - ne me jux - ta te, et

- - mi - ne et po - - ne me, et po - ne me jux - ta

- mi - ne et po - ne me jux - ta te, et po - ne me,

17

me jux - ta te, et po - ne me, et po - ne me jux-

po - ne me jux - ta te, et po - ne me jux - ta

me, et po - ne me jux - - - ta te, et

et po - ne me, et po - ne me jux - ta te, et

22

- ta te, pugnet con - tra

te, jux - - ta te, et cu - jus-vis ma - nus pu-gnet

po - ne me jux - ta te, et cu - jus-vis ma - - nus pu-gnet con -

po - ne me jux - ta te, et cu - jus-vis ma - - nus pu-gnet con -

28

me, pu - gnet con - tra me, di - es me - i tran - si - e-runt, co -

con - tra me, pu - gnet con - tra me, di - es me - i tran - si - e-runt, co -

tra me, pu - gnet con - tra me, di - es me - i tran - si - e-runt, co -

tra me, pu - gnet con - tra me, di - es me - i tran - si - e-runt, co -

33

gi-ta - ti - o - nes me - ae dis - si - pa - - tae

gi-ta - ti - o - nes me - - ae dis - si - pa - tae sunt, tor -

gi-ta - ti - o - nes me - - ae dis - si - pa - tae sunt,

gi-ta - ti - o - nes me - ae dis - si - pa - tae sunt,

38

sunt, tor - quen - tes cor me - -

quen - - - tes cor me - - um, tor - quen -

tor-quen - tes cor me - um, tor - quen - tes

tor - quen - tes cor me - um, tor - quen - tes

43

- - um no - ctem, no - ctem ver - te - runt in di -

- tes cor me - um no - ctem, no - ctem ver - te - runt in di -

cor me - - um no - ctem, no - ctem ver - te - runt

cor me - um no - ctem, no - ctem ver - te - runt

50

- em et rur - sum post te - ne - - - bras spe - ro lu -

- - em et rur - sum post te - ne - - bras spe - ro

in di - - em et rur - sum post te - ne - bras spe - ro

in di - - em et rur - sum post te - ne - bras spe - ro

56

- - cem, spe - ro lu - cem, spe - ro lu - cem,

lu - cem, spe-ro lu - cem, spe - ro lu - cem, spe-

lu - cem, spe-ro lu - cem, spe - ro lu - cem, spe - ro lu -

lu - cem, spe - ro lu - cem, spe - ro lu -

63

spe - ro lu-cem, spe - - ro lu - cem, spe - ro lu - cem.

- ro lu - cem, spe - ro lu - cem, spe - ro lu - - cem.

cem, spe - ro lu-cem, spe - ro lu - - cem.

cem, spe - ro lu - cem, spe - ro lu - cem.

TERTIA PARS

Si su - sti - nu - - e - ro in -

Si su - sti - nu - - e - ro in -

Si su - sti - nu - - e - ro in -

Si su - sti - nu - - e - ro in -

7

fer - nus do - mus me - a est et in te - ne-bris stra - vi

fer - nus do - mus me - a est et in te - ne-bris stra - vi

fer - nus do - mus me - - a est et in te - ne-bris stra - vi

fer - nus do - mus me - a est et in te - ne-bris stra - vi

14

le - ctu-lum me - um, pu - tre - di-ni di - xi pa - ter me -

le - ctu-lum me - um, pu-tre - di - ni di - xi pa - ter me -

le - ctu-lum me - um, pu - tre - di-ni di - xi pa - ter me - us

le - ctu-lum me - um, pu - tre - di-ni di - xi pa - ter me -

20

us es, ma - ter me - a et so - ror me - a ver - mi - bus, u - bi est

- us es, ma - ter me - a et so - ror me - a ver - mi - bus, u -

es, ma - ter me - a et so - ror me - a ver - mi - bus, u -

- us es, ma - ter me - a et so - ror me - a ver - mi - bus, u -

26

er - go nunc prae - sto - la - ti - o me - - a

bi est er - go nunc prae - sto - la - ti - o me -

- bi est er - - - go nunc prae - sto - la - ti - o me -

bi est er - go nunc prae - sto - la - ti - o me - a

31

et pa - ti - en - ti - a me - a, et pa - ti -

- a et pa - ti - en - ti - a me - a, et pa - ti - en - ti - a me - a, et pa - ti -

- a et pa - ti - en - ti - a, et pa - ti - en - ti - a me - a, et pa - ti -

et pa - ti - en - ti - a me - a, et pa - ti - en - ti - a me - a, et pa - ti -

37

en - ti - a me - a tu es Do - mi - ne, tu es Do - mi -

en - ti - a me - a tu es Do - - mi - ne, tu es

en - ti - a me - a tu es, tu es Do -

en - ti - a me - a tu es, tu es, tu es

44

ne, De - - us me - - us, tu

Do - mi - ne, De - - us me - - us, tu

- mi - ne, De - - us me - - us, tu

Do - mi - ne, De - - us me - us, tu

50

es Do - mi - ne, tu es Do - mi - ne De - -

es Do - - mi - ne, tu es Do - mi - ne De -

es, tu es Do - mi - ne De -

es, tu es, tu es Do - mi - ne De -

56

- us me - - us, De - us me - - - us.

us me - - us, De - us me - us.

- us me - - us, De - us me - - us.

- us me - us, De - us me - - us.