Psalm 136:1,25a
Psalm 147:9-11

Das Deo gratias nach dem Essen, SWV 430

Heinrich Schütz
(1585-1672)

Erster teil

Soprano: Dan-ket dem Her-ren, denn er ist sehr freund-lich und sei-ne Gü - te

Alto: Dan-ket dem Her-ren, denn er ist sehr freund-lich und sei-ne Gü - te

Tenor: Dan-ket dem Her-ren, denn er ist sehr freund-lich und sei-ne Gü - te

Bass: Dan-ket dem Her-ren, denn er ist sehr freund-lich und sei-ne Gü - te

Continuo

S: wäh - ret e - wig - lich, der al - lem Flei-sche Spei-se giebt,

A: wäh - ret, wäh- ret e-wig - lich, der al - lem Flei-sche Spei - se giebt, der dem

T: wäh-ret, wäh - ret e- wig - lich, der al-lem Flei-sche Spei- se giebt,

B: wäh - ret e - wig - lich, der al - lem Flei-sche Spei - se giebt,

S: der dem Vieh-sein Fut-ter giebt, den jun-gen Ra - ben, die ihn

A: Vieh-sein Fut - ter, sein Fut - ter giebt, den jun-gen Ra - ben, die ihn an -

T: der dem Vieh-sein Fut - ter giebt, den jun-gen Ra - ben, die ihn an -

B: der dem Vieh- sein Fut-ter giebt,

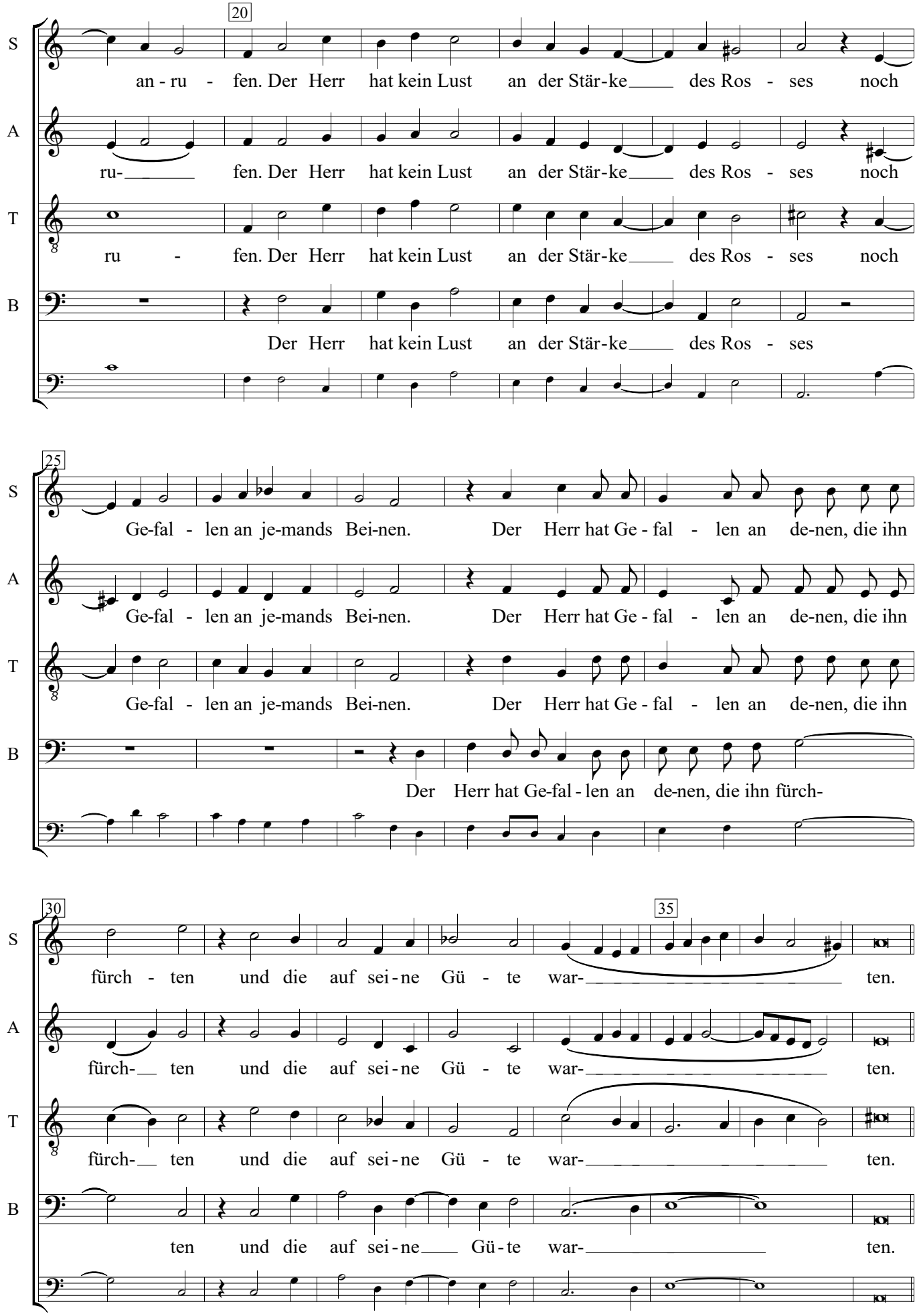
20
S
an - ru - fen. Der Herr hat kein Lust an der Stär-ke des Ros - ses noch
A
ru- fen. Der Herr hat kein Lust an der Stär-ke des Ros - ses noch
T
ru - fen. Der Herr hat kein Lust an der Stär-ke des Ros - ses noch
B
Der Herr hat kein Lust an der Stär-ke des Ros - ses
25
S
Ge-fal - len an je-mands Bei-nen. Der Herr hat Ge - fal - len an de-nen, die ihn
A
Ge-fal - len an je-mands Bei-nen. Der Herr hat Ge - fal - len an de-nen, die ihn
T
Ge-fal - len an je-mands Bei-nen. Der Herr hat Ge - fal - len an de-nen, die ihn
B
Der Herr hat Ge-fal - len an de-nen, die ihn fürch-
30
35
S
fürch - ten und die auf sei - ne Gü - te war- ten.
A
fürch- ten und die auf sei - ne Gü - te war- ten.
T
fürch- ten und die auf sei - ne Gü - te war- ten.
B
ten und die auf sei - ne Gü - te war- ten.

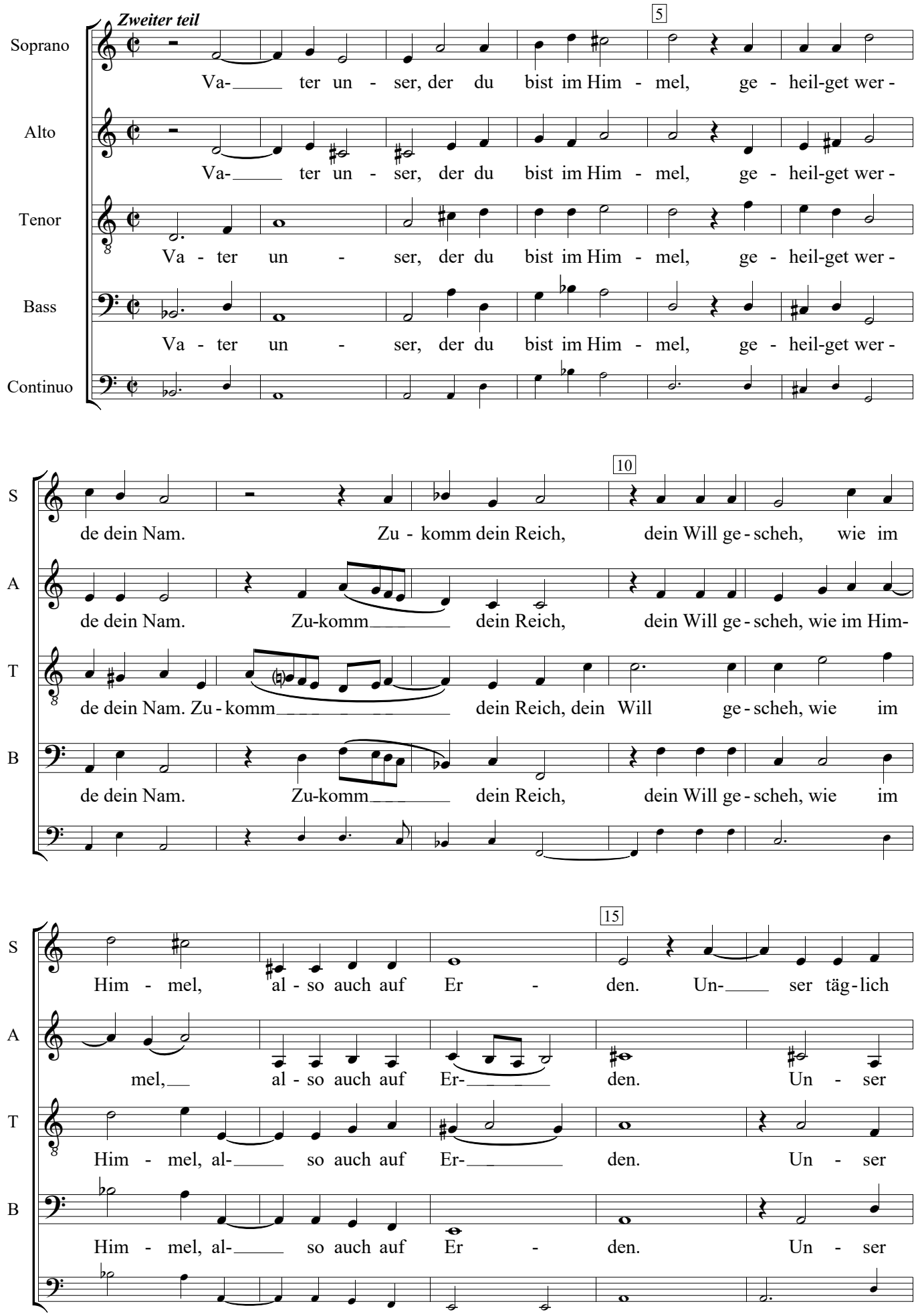
Zweiter teil
Soprano
Va- ter un - ser, der du bist im Him - mel, ge - heil-get wer -
Alto
Va- ter un - ser, der du bist im Him - mel, ge - heil-get wer -
Tenor
Va - ter un - ser, der du bist im Him - mel, ge - heil-get wer -
Bass
Va - ter un - ser, der du bist im Him - mel, ge - heil-get wer -
Continuo
S
de dein Nam. Zu - komm dein Reich, dein Will ge - scheh, wie im
A
de dein Nam. Zu-komm dein Reich, dein Will ge - scheh, wie im Him-
T
de dein Nam. Zu - komm dein Reich, dein Will ge - scheh, wie im
B
de dein Nam. Zu-komm dein Reich, dein Will ge - scheh, wie im
S
Him - mel, al - so auch auf Er - den. Un- ser täg - lich
A
mel, al - so auch auf Er- den. Un - ser
T
Him - mel, al- so auch auf Er- den. Un - ser
B
Him - mel, al- so auch auf Er - den. Un - ser

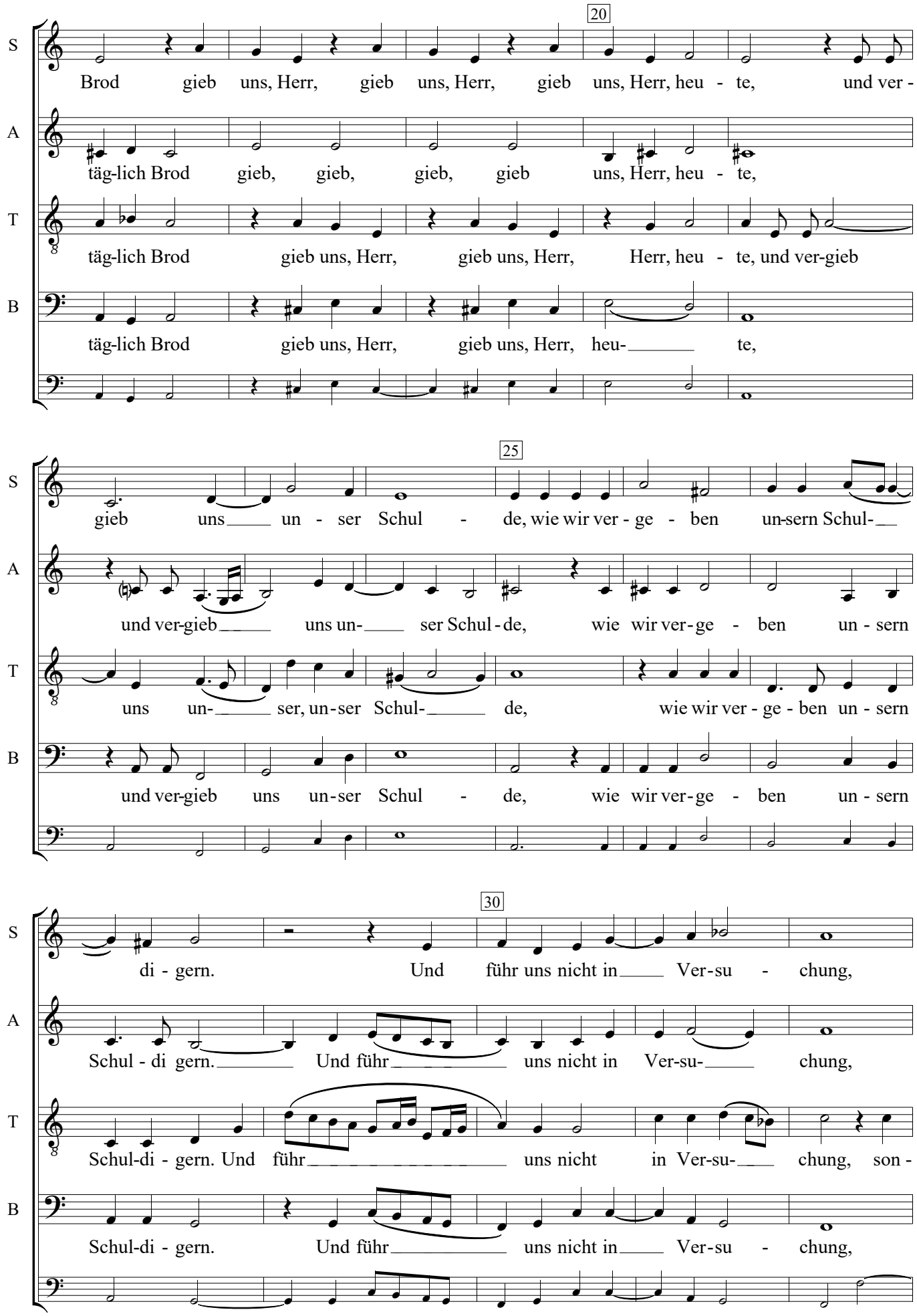
20
S
Brod gieb uns, Herr, gieb uns, Herr, gieb uns, Herr, heu - te, und ver -
A
täg-lich Brod gieb, gieb, gieb, gieb uns, Herr, heu - te,
T
täg-lich Brod gieb uns, Herr, gieb uns, Herr, Herr, heu - te, und ver-gieb
B
täg-lich Brod gieb uns, Herr, gieb uns, Herr, heu- te,
25
S
gieb uns un - ser Schul - de, wie wir ver - ge - ben un-sern Schul-
A
und ver-gieb uns un- ser Schul-de, wie wir ver-ge - ben un - sern
T
uns un- ser, un-ser Schul- de, wie wir ver - ge - ben un - sern
B
und ver-gieb uns un-ser Schul - de, wie wir ver-ge - ben un - sern
30
S
di - gern. Und führ uns nicht in Ver-su - chung,
A
Schul - di gern. Und führ uns nicht in Ver-su- chung,
T
Schul-di - gern. Und führ uns nicht in Ver-su- chung, son -
B
Schul-di - gern. Und führ uns nicht in Ver-su - chung,

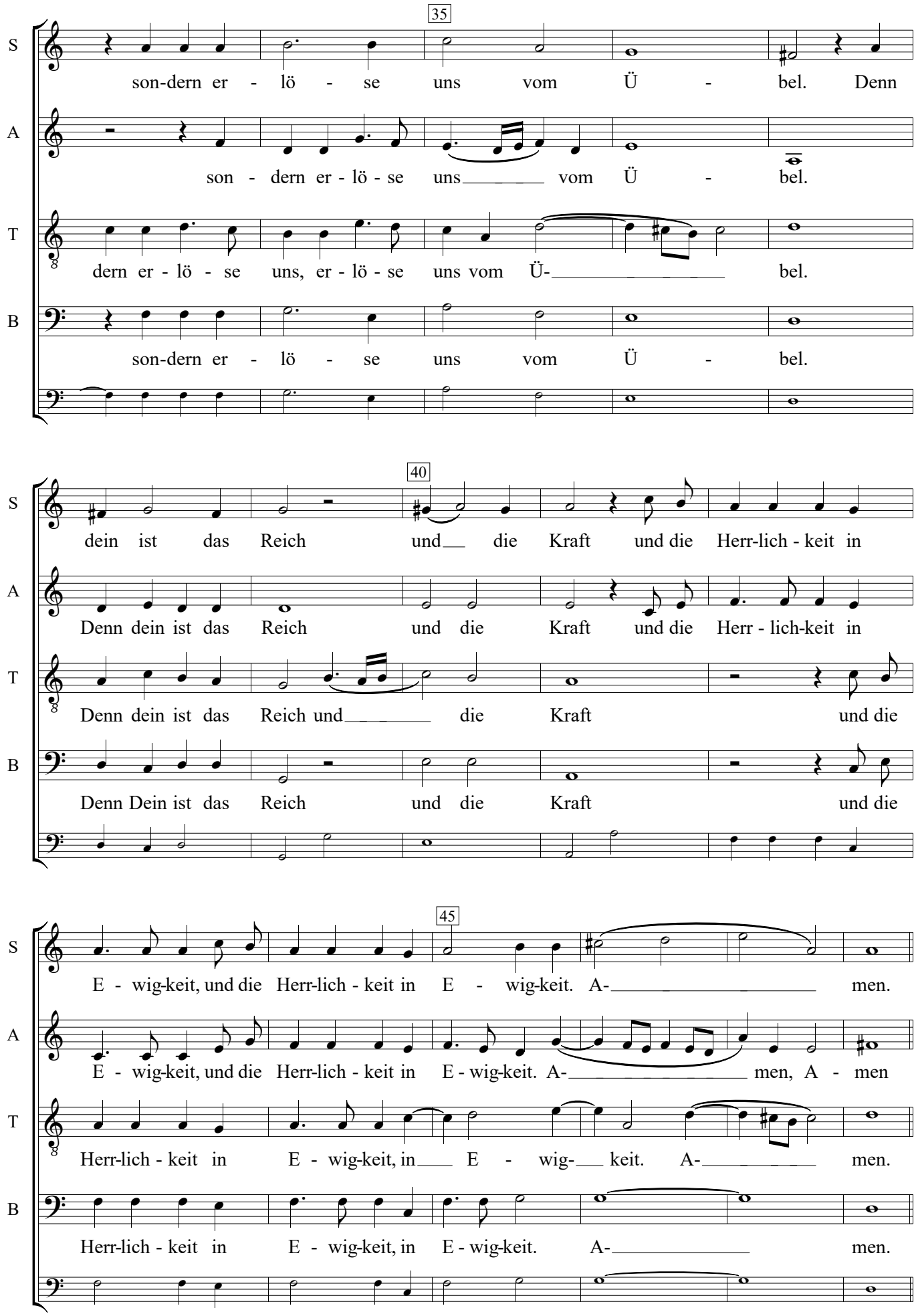
35
S
son-dern er - lö - se uns vom Ü - bel. Denn
A
son - dern er - lö - se uns vom Ü - bel.
T
dern er - lö - se uns, er - lö - se uns vom Ü- bel.
B
son-dern er - lö - se uns vom Ü - bel.
40
S
dein ist das Reich und die Kraft und die Herr-lich - keit in
A
Denn dein ist das Reich und die Kraft und die Herr - lich-keit in
T
Denn dein ist das Reich und die Kraft und die
B
Denn Dein ist das Reich und die Kraft und die
45
S
E - wig-keit, und die Herr-lich - keit in E - wig-keit. A- men.
A
E - wig-keit, und die Herr-lich - keit in E - wig-keit. A- men, A - men
T
Herr-lich - keit in E - wig-keit, in E - wig- keit. A- men.
B
Herr-lich - keit in E - wig-keit, in E - wig-keit. A- men.

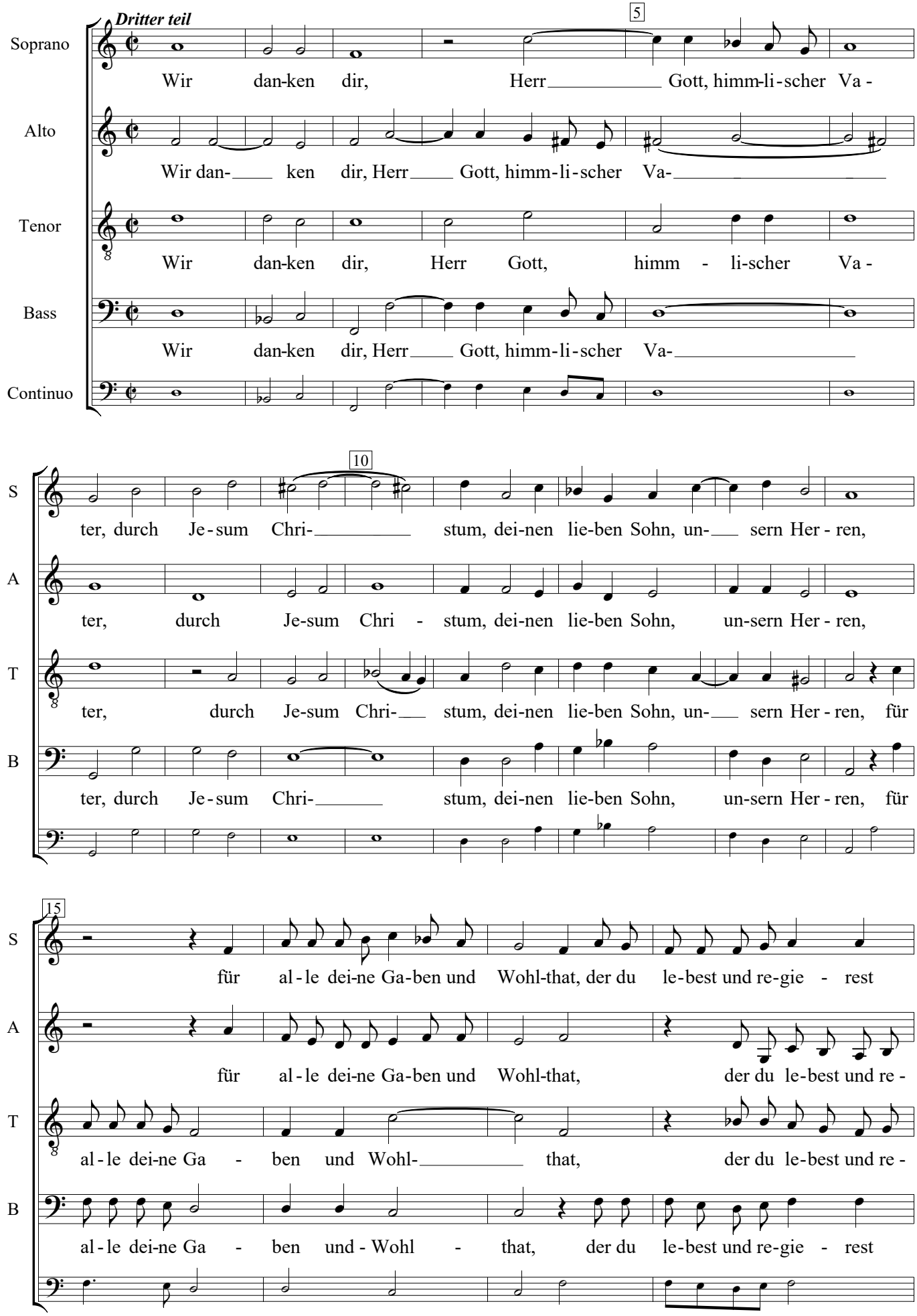
Dritter teil
Soprano
Wir dan-ken dir, Herr Gott, himm-li-scher Va-
Alto
Wir dan- ken dir, Herr Gott, himm-li-scher Va-
Tenor
Wir dan-ken dir, Herr Gott, himm - li-scher Va-
Bass
Wir dan-ken dir, Herr Gott, himm-li-scher Va-
Continuo
S
ter, durch Je-sum Chri- stum, dei-nen lie-ben Sohn, un- sern Her-ren,
A
ter, durch Je-sum Chri - stum, dei-nen lie-ben Sohn, un-sern Her-ren,
T
ter, durch Je-sum Chri- stum, dei-nen lie-ben Sohn, un- sern Her-ren, für
B
ter, durch Je-sum Chri- stum, dei-nen lie-ben Sohn, un-sern Her-ren, für
S
für al-le dei-ne Ga-ben und Wohl-that, der du le-best und re-gie - rest
A
für al-le dei-ne Ga-ben und Wohl-that, der du le-best und re-
T
al-le dei-ne Ga - ben und Wohl- that, der du le-best und re-
B
al-le dei-ne Ga - ben und - Wohl - that, der du le-best und re-gie - rest

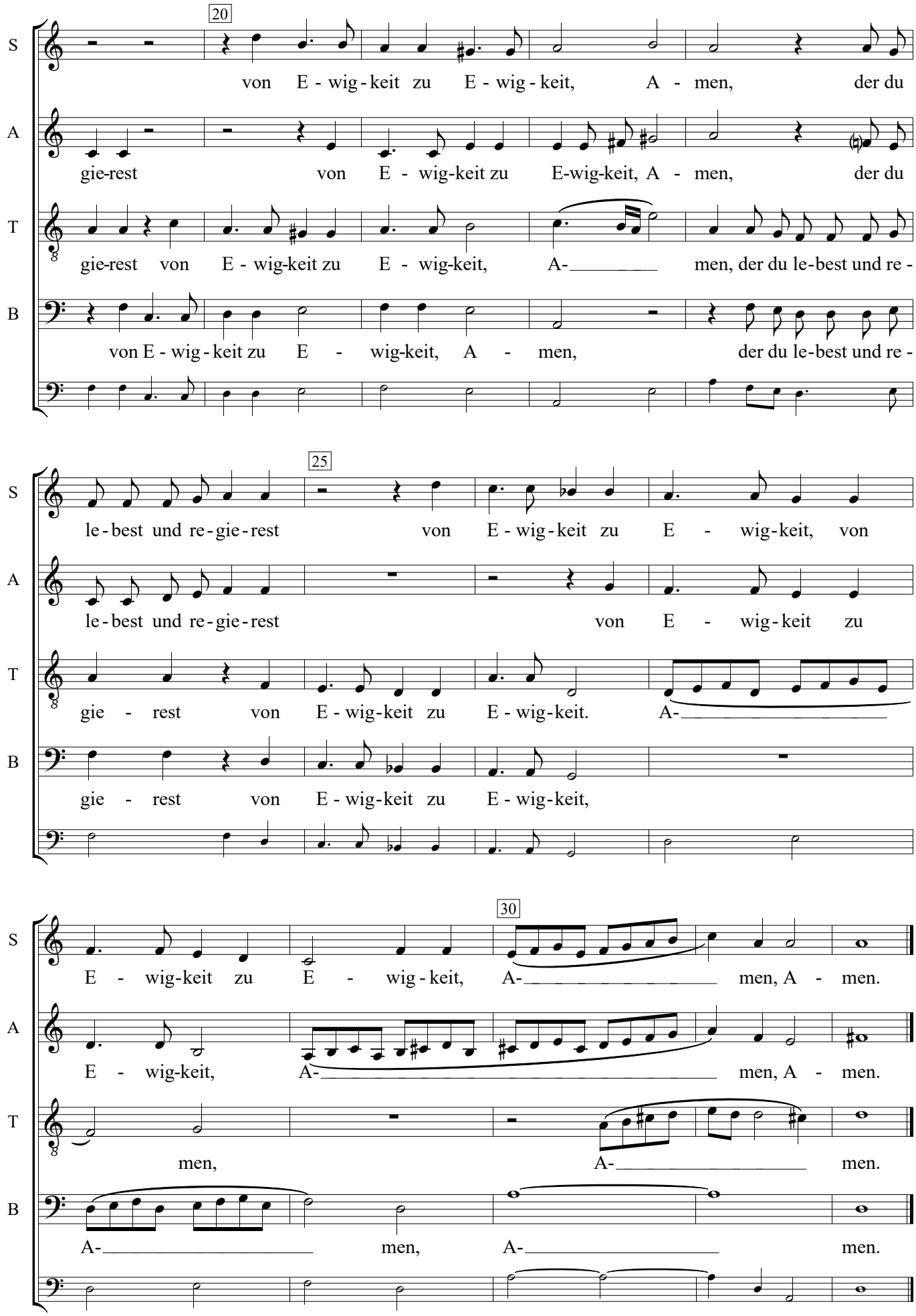
20
S
von E - wig - keit zu E - wig - keit, A - men, der du
A
gie-rest von E - wig-keit zu E-wig-keit, A - men, der du
T
gie-rest von E - wig-keit zu E - wig-keit, A- men, der du le-best und re -
B
von E - wig - keit zu E - wig-keit, A - men, der du le-best und re -
25
S
le - best und re - gie - rest von E - wig - keit zu E - wig-keit, von
A
le - best und re - gie - rest von E - wig - keit zu
T
gie - rest von E - wig-keit zu E - wig-keit. A-
B
gie - rest von E - wig-keit zu E - wig-keit,
30
S
E - wig-keit zu E - wig - keit, A- men, A - men.
A
E - wig-keit, A- men, A - men.
T
men, A- men.
B
A- men, A- men.