Cantiam la Bella Clori

Luca Marenzio

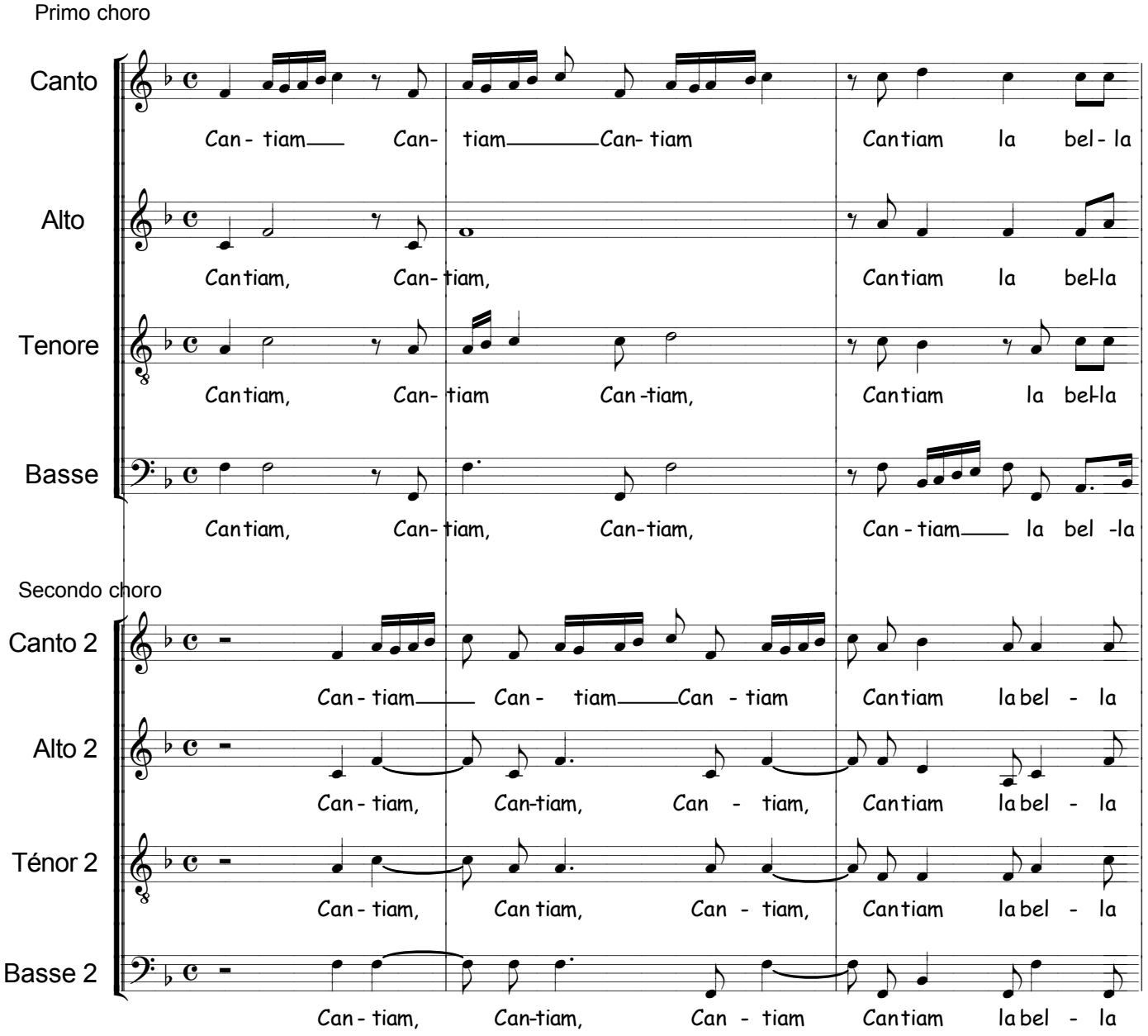

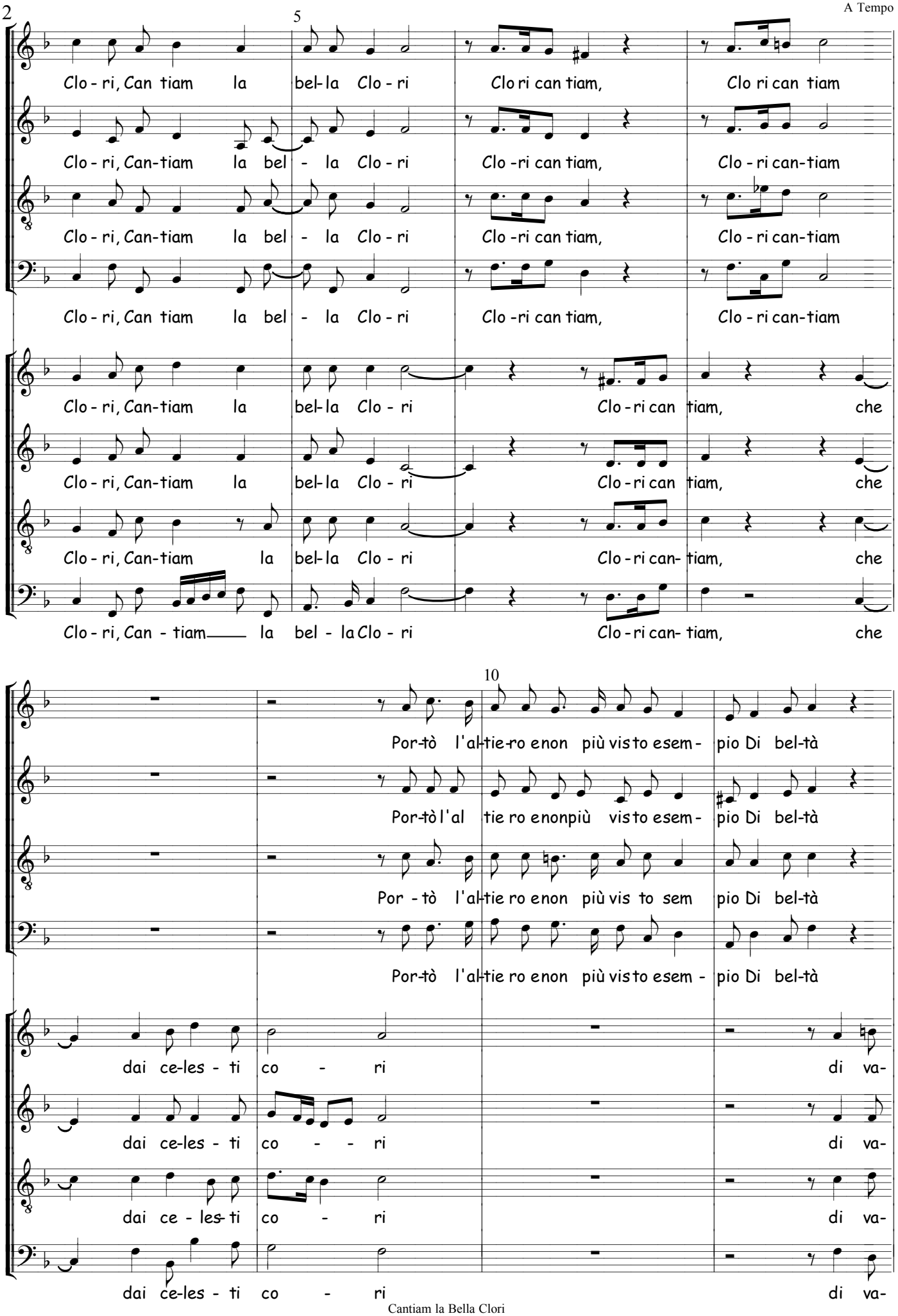
2
5
A Tempo
Clo - ri, Can tiam la bel-la Clo - ri Clo ri can tiam, Clo ri can tiam
Clo - ri, Can-tiam la bel - la Clo - ri Clo -ri can tiam, Clo - ri can-tiam
Clo - ri, Can-tiam la bel - la Clo - ri Clo -ri can tiam, Clo - ri can-tiam
Clo - ri, Can tiam la bel - la Clo - ri Clo -ri can tiam, Clo - ri can-tiam
Clo - ri, Can-tiam la bel-la Clo - ri Clo - ri can tiam, che
Clo - ri, Can-tiam la bel-la Clo - ri Clo - ri can tiam, che
Clo - ri, Can-tiam la bel-la Clo - ri Clo - ri can- tiam, che
Clo - ri, Can - tiam la bel - la Clo - ri Clo - ri can- tiam, che
10
Por-tò l'al-tie-ro e non più vis to esem - pio Di bel-tà
Por-tò l'al tie ro e non più vis to esem - pio Di bel-tà
Por - tò l'al-tie ro e non più vis to sem pio Di bel-tà
Por-tò l'al-tie ro e non più vis to esem - pio Di bel-tà
dai ce-les - ti co - ri di va-
dai ce-les - ti co - - ri di va-
dai ce - les-ti co - ri di va-
dai ce-les - ti co - ri di va-

A Tempo

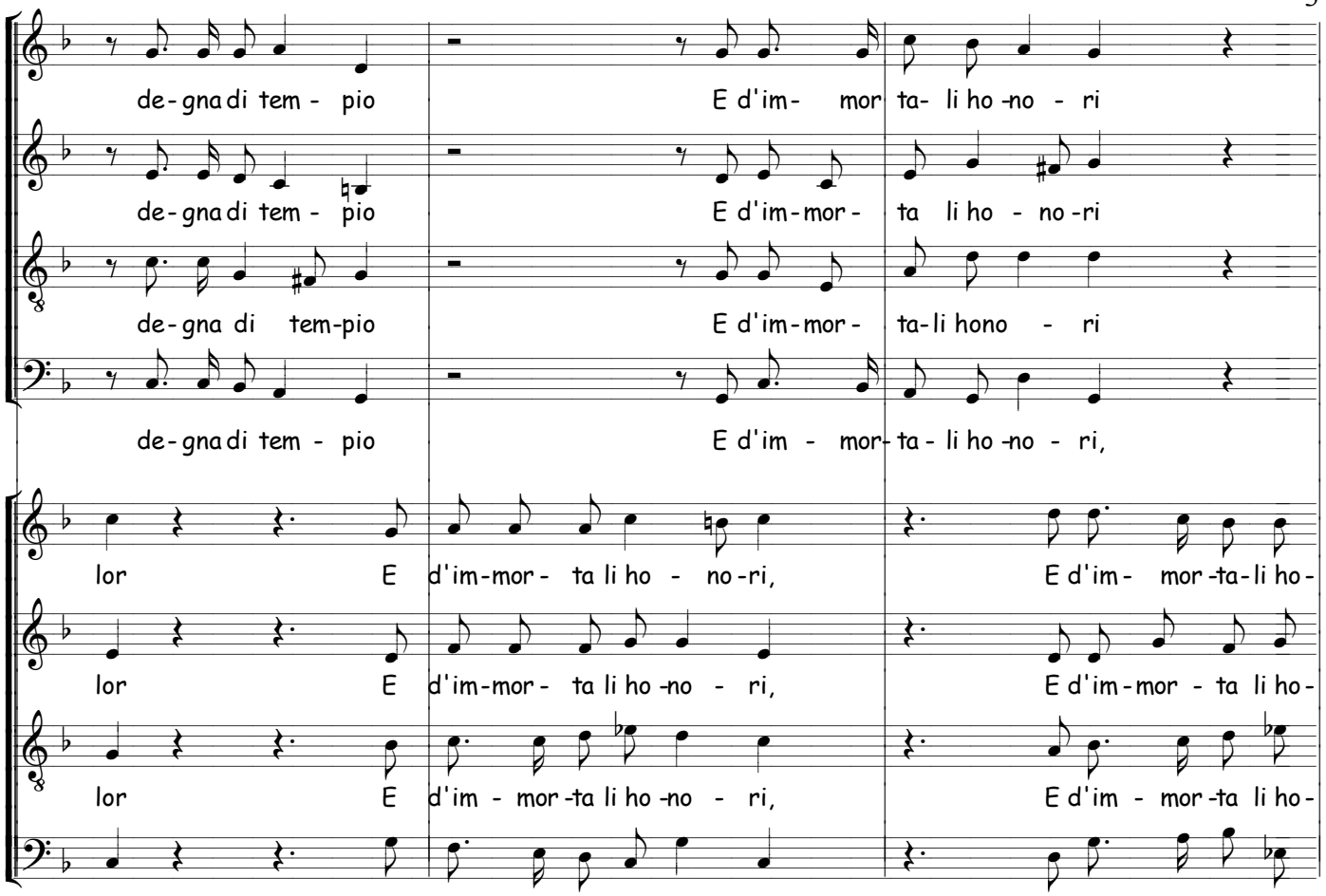
de-gna di tem - pio
E d'im- mor ta- li ho -no - ri
de-gna di tem - pio
E d'im-mor- ta li ho - no -ri
de-gna di tem-pio
E d'im-mor- ta-li hono - ri
de-gna di tem - pio
E d'im - mor-ta - li ho -no - ri,
lor
E d'im-mor- ta li ho - no-ri,
E d'im- mor-ta-li ho-
lor
E d'im-mor- ta li ho -no - ri,
E d'im-mor - ta li ho-
lor
E d'im - mor-ta li ho -no - ri,
E d'im - mor-ta li ho-
lor
E d'im - mor-ta li ho -no - ri,
E d'im - mor-ta-li ho-

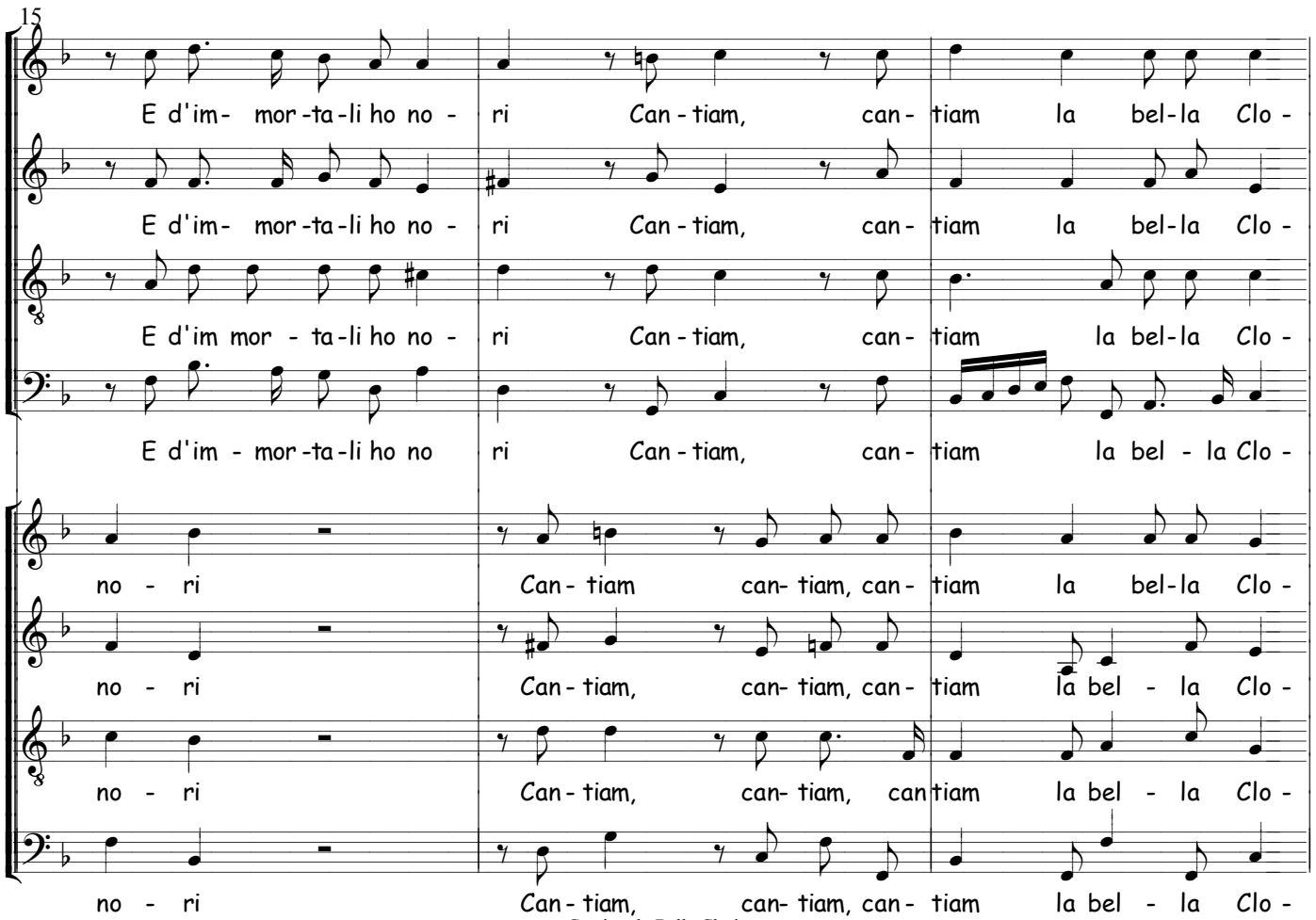
15
E d'im- mor-ta-li ho no -
ri Can - tiam, can - tiam la bel-la Clo -
E d'im- mor-ta-li ho no -
ri Can - tiam, can - tiam la bel-la Clo -
E d'im mor - ta-li ho no -
ri Can - tiam, can - tiam la bel-la Clo -
E d'im - mor-ta-li ho no
ri Can - tiam, can - tiam la bel - la Clo -
no - ri
Can - tiam can- tiam, can - tiam la bel-la Clo -
no - ri
Can - tiam, can- tiam, can - tiam la bel - la Clo -
no - ri
Can - tiam, can- tiam, can tiam la bel - la Clo -
no - ri
Can - tiam, can- tiam, can - tiam la bel - la Clo -

20

A Tempo

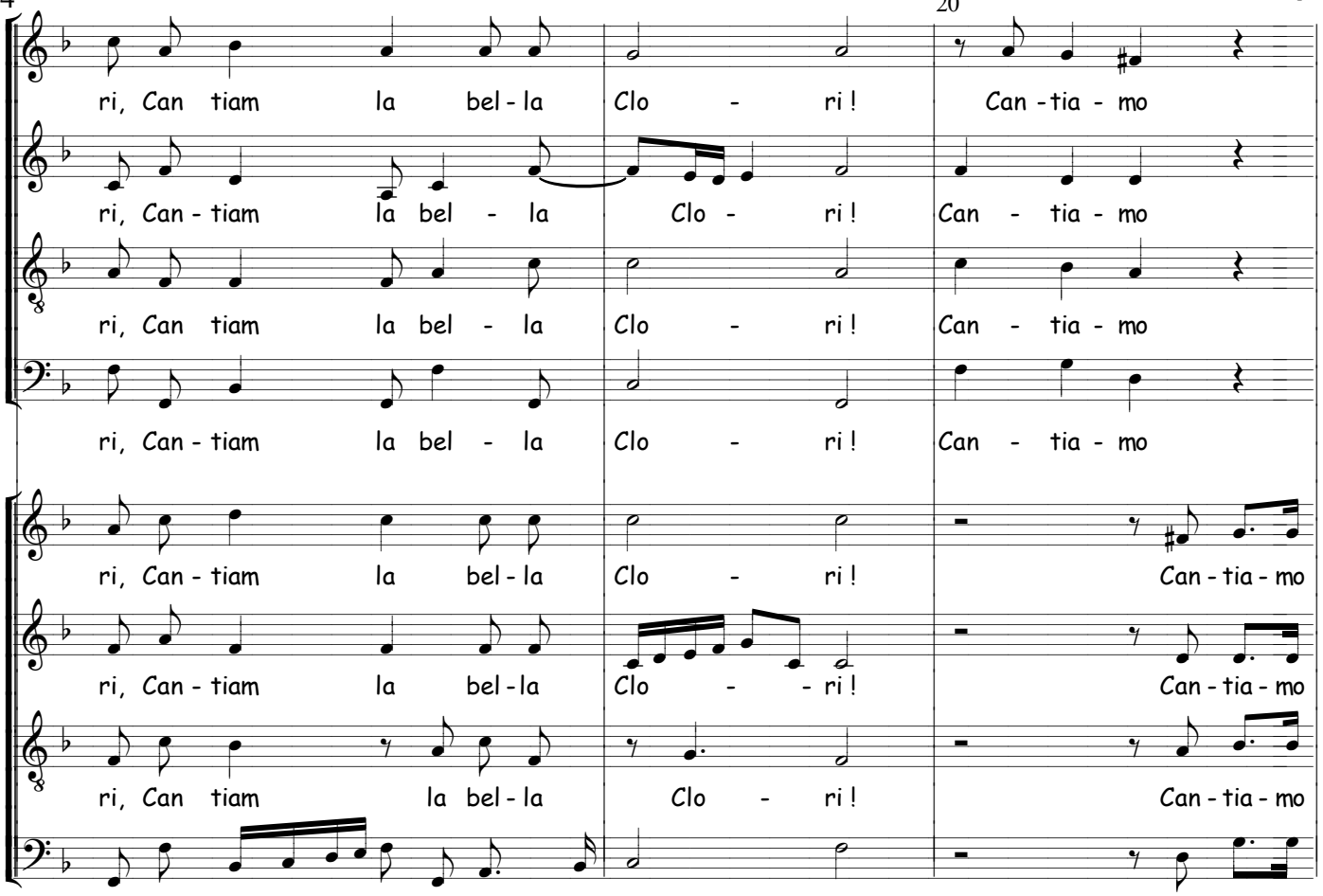
ri, Can tiam la bel - la Clo - ri! Can - tia - mo
ri, Can - tiam la bel - la Clo - ri! Can - tia - mo
ri, Can tiam la bel - la Clo - ri! Can - tia - mo
ri, Can - tiam la bel - la Clo - ri! Can - tia - mo
ri, Can - tiam la bel - la Clo - ri! Can - tia - mo
ri, Can - tiam la bel - la Clo - - ri! Can - tia - mo
ri, Can tiam la bel - la Clo - ri! Can - tia - mo
ri, Can tiam la bel - Clo - ri! Can - tia - mo

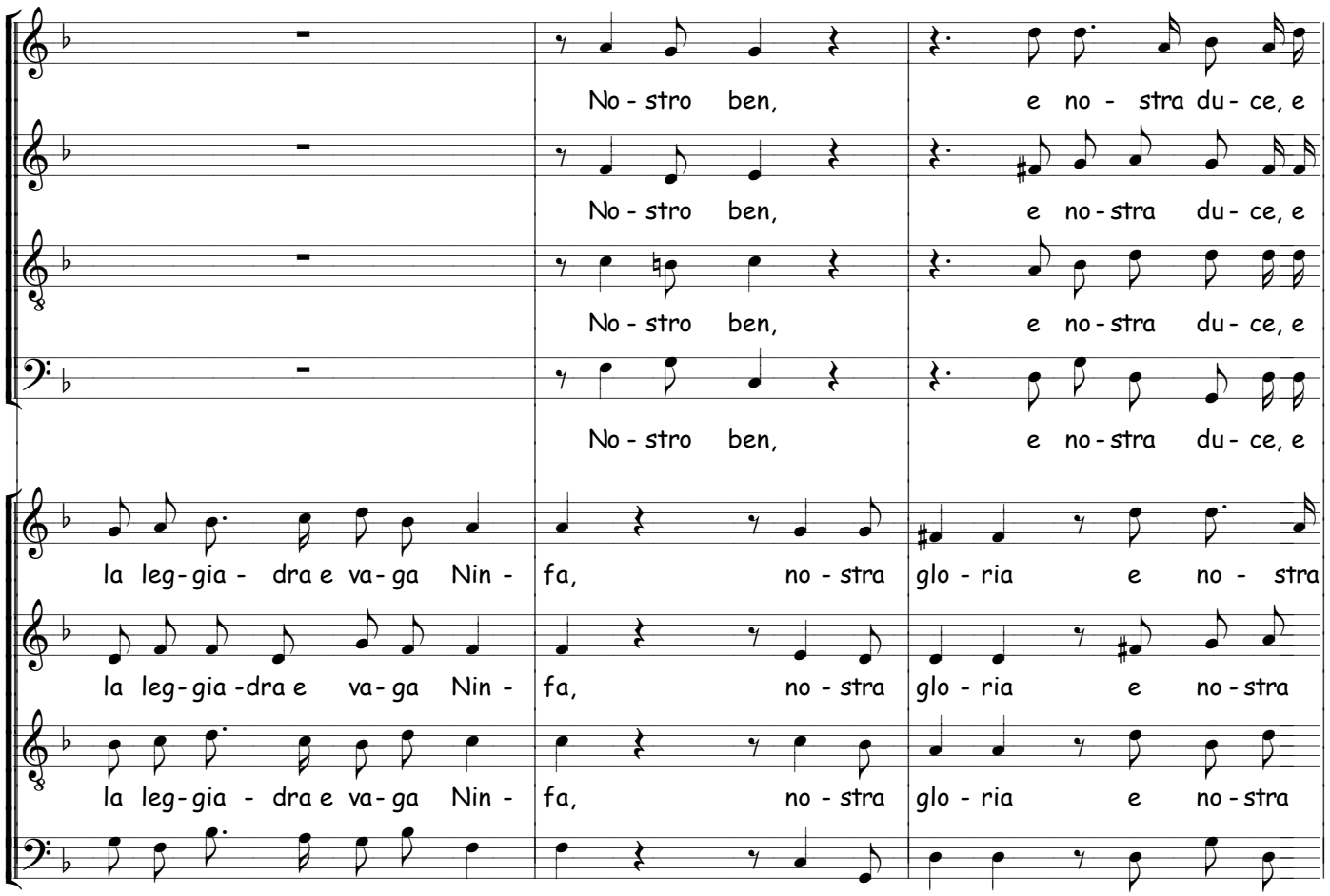
No - stro ben, e no - stra du - ce, e
No - stro ben, e no - stra du - ce, e
No - stro ben, e no - stra du - ce, e
No - stro ben, e no - stra du - ce, e
la leg - gia - dra e va - ga Nin - fa, no - stra glo - ria e no - stra
la leg - gia - dra e va - ga Nin - fa, no - stra glo - ria e no - stra
la leg - gia - dra e va - ga Nin - fa, no - stra glo - ria e no - stra
la leg - gia - dra e va - ga Nin - fa, no - stra glo - ria e no - stra

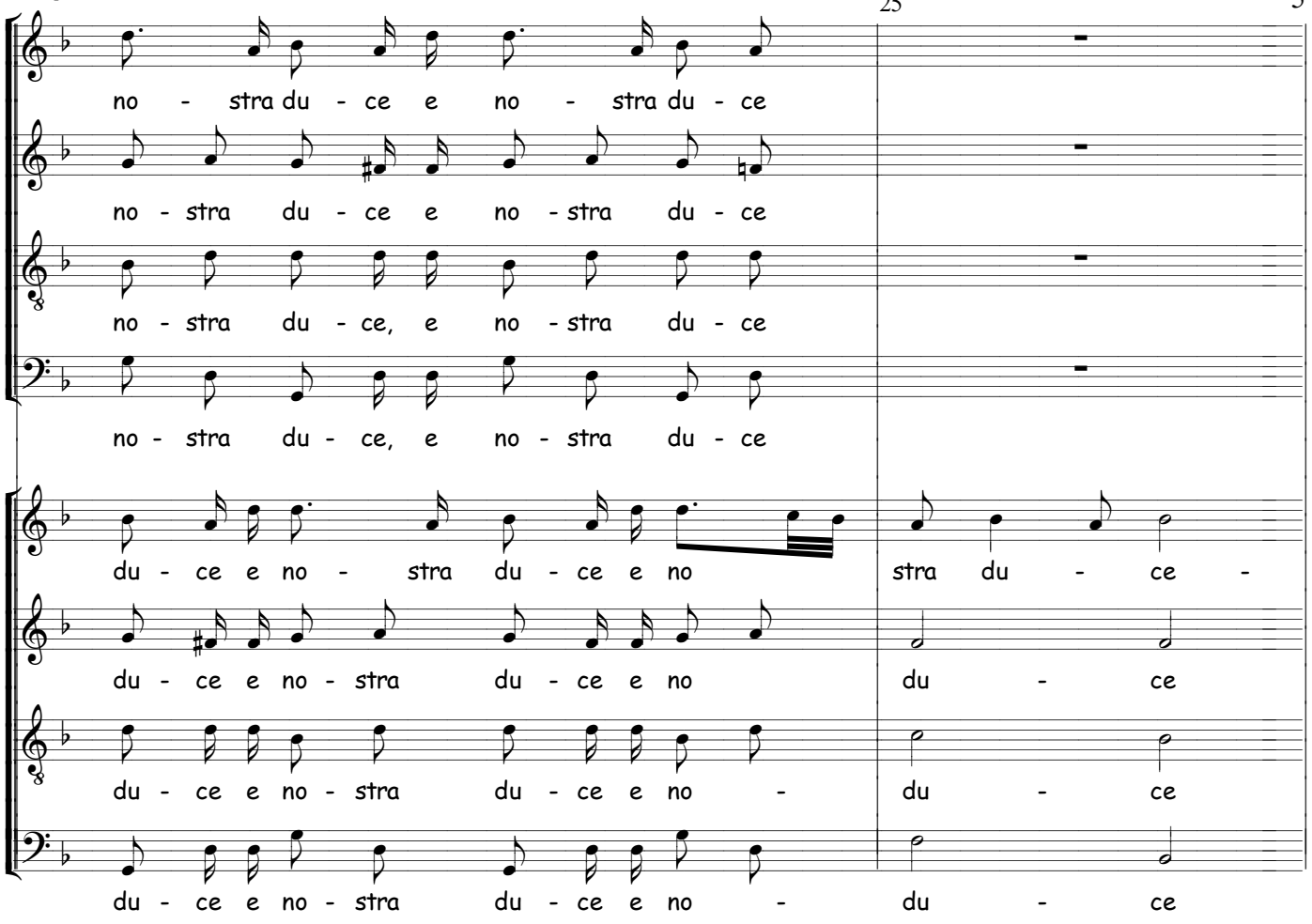
no - stra du - ce e no - stra du - ce
no - stra du - ce e no - stra du - ce
no - stra du - ce, e no - stra du - ce
no - stra du - ce, e no - stra du - ce
du - ce e no - stra du - ce e no stra du - ce -
du - ce e no - stra du - ce e no du - ce
du - ce e no - stra du - ce e no - du - ce
du - ce e no - stra du - ce e no - du - ce

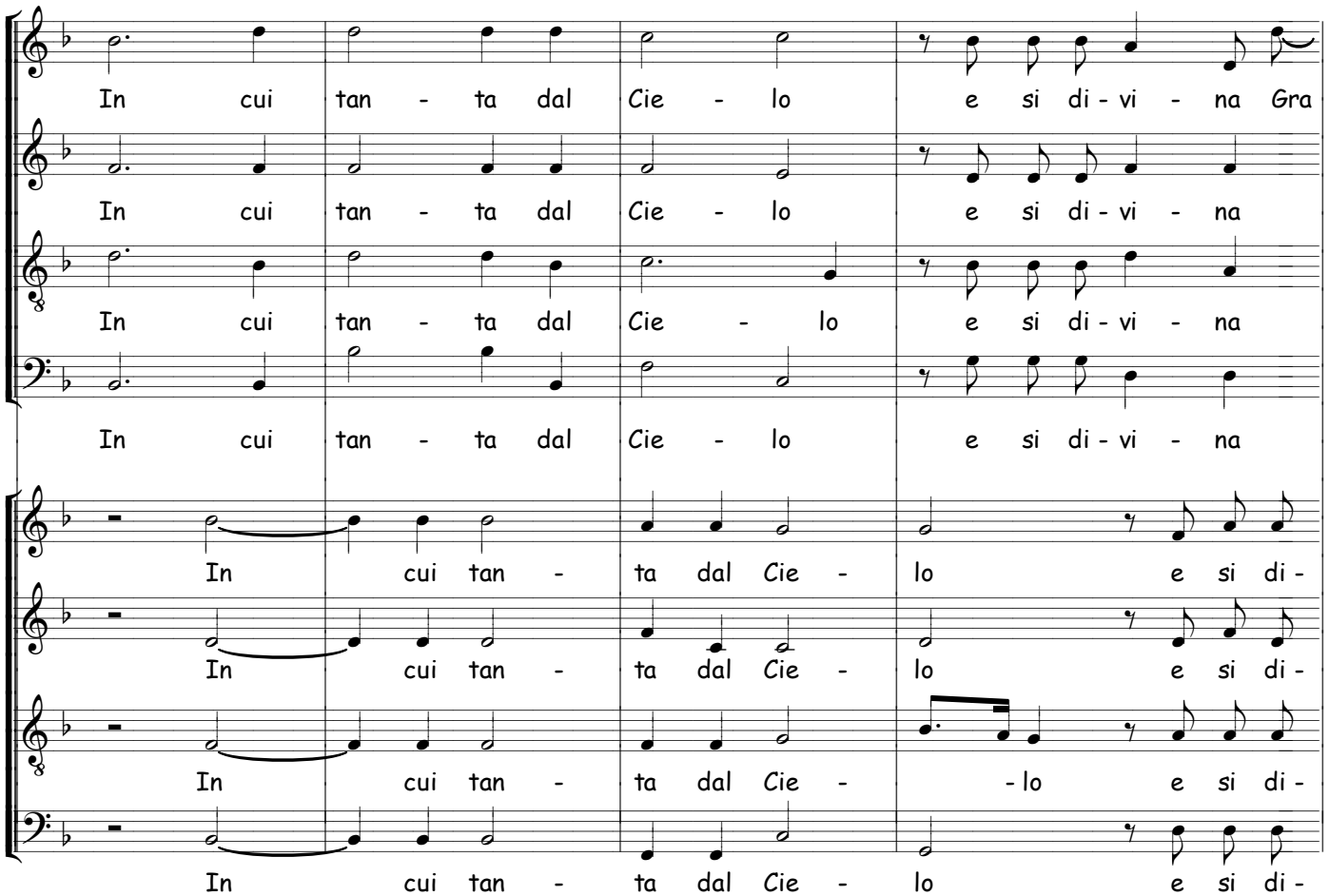
In cui tan - ta dal Cie - lo e si di - vi - na Gra
In cui tan - ta dal Cie - lo e si di - vi - na
In cui tan - ta dal Cie - lo e si di - vi - na
In cui tan - ta dal Cie - lo e si di - vi - na
In cui tan - ta dal Cie - lo e si di -
In cui tan - ta dal Cie - lo e si di -
In cui tan - ta dal Cie - - lo e si di -
In cui tan - ta dal Cie - lo e si di -

30

A Tempo

- - tia splen - d'e ri lu - -ce splen- d'e ri - lu - ce

Gra - tia splen - d'e ri - lu - ce splen -d'e ri - lu -ce

Gra - tia splen-d'e ri - lu - ce splen - d'e ri - lu - ce

Gra - tia splen - d'e ri - lu - ce splen - d'e ri - lu - ce

vi - na Gra - tia splen d'e ri - lu - ce Ch'in

vi - na Gra - tia splen d'e ri - lu - ce Ch'in -

vi - na Gra - tia splen d'e ri - lu - ce Ch'in -

vi - na Gra - tia splen d'e ri - lu - ce Ch'in

35

Ch'in fiam - ma, Ch'in fiam - ma i no - stri

Ch'in fiam - ma, Ch'in fiam - ma, i no - stri

Ch'in-fiam - ma, Ch'in fiam - ma i no - stri

Ch'in-fiam- - ma, Ch'in-fiam - - ma i no - stri

fiam - ma, Ch'in fiam - - ma Ch'in-fiam- - ma,

fiam - ma, Ch'in-fiam - ma Ch'in-fiam - ma,

fiam - ma, Ch'in-fiam - ma, Ch'in-fiam - ma,

fiam- - ma, Ch'in-fiam - ma, Ch'in-fiam - ma,

A Tempo

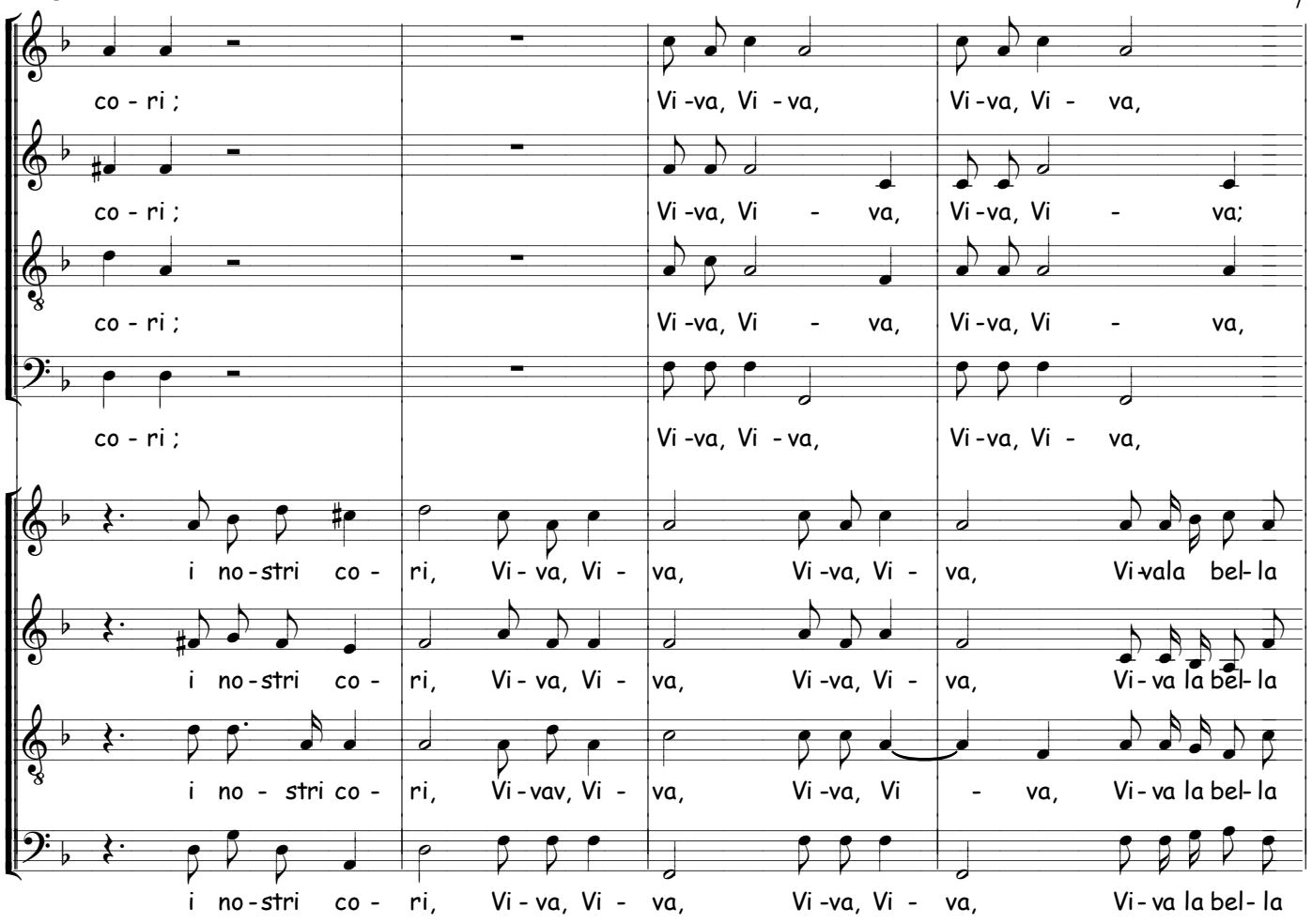
co - ri ; Vi -va, Vi - va, Vi -va, Vi - va,
co - ri ; Vi -va, Vi - va, Vi -va, Vi - va;
co - ri ; Vi -va, Vi - va, Vi -va, Vi - va,
co - ri ; Vi -va, Vi -va, Vi -va, Vi - va,
i no - stri co - ri, Vi - va, Vi - va, Vi -va, Vi - va, Vi -vala bel- la
i no - stri co - ri, Vi - va, Vi - va, Vi -va, Vi - va, Vi - va la bel- la
i no - stri co - ri, Vi -vav, Vi - va, Vi -va, Vi - va, Vi - va la bel- la
i no - stri co - ri, Vi - va, Vi - va, Vi -va, Vi - va, Vi - va la bel- la

40

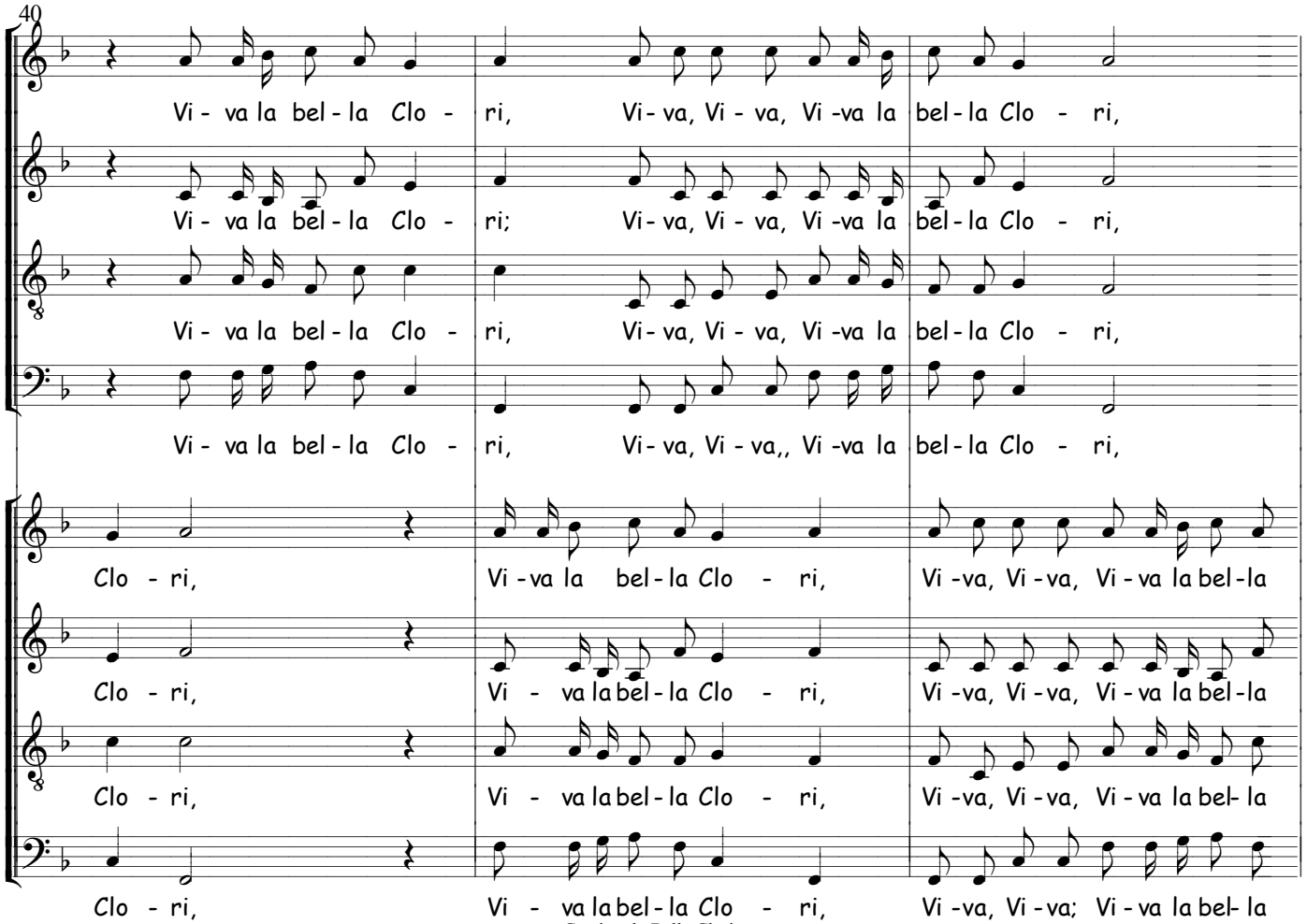
Vi - va la bel - la Clo - ri, Vi - va, Vi - va, Vi -va la bel - la Clo - ri,
Vi - va la bel - la Clo - ri; Vi - va, Vi - va, Vi -va la bel - la Clo - ri,
Vi - va la bel - la Clo - ri, Vi - va, Vi - va, Vi -va la bel - la Clo - ri,
Vi - va la bel - la Clo - ri, Vi - va, Vi - va,, Vi -va la bel - la Clo - ri,
Clo - ri, Vi -va la bel - la Clo - ri, Vi -va, Vi -va, Vi - va la bel -la
Clo - ri, Vi - va la bel - la Clo - ri, Vi -va, Vi -va, Vi - va la bel -la
Clo - ri, Vi - va la bel - la Clo - ri, Vi -va, Vi -va, Vi - va la bel- la
Clo - ri, Vi - va la bel - la Clo - ri, Vi -va, Vi -va; Vi - va la bel- la

A Tempo

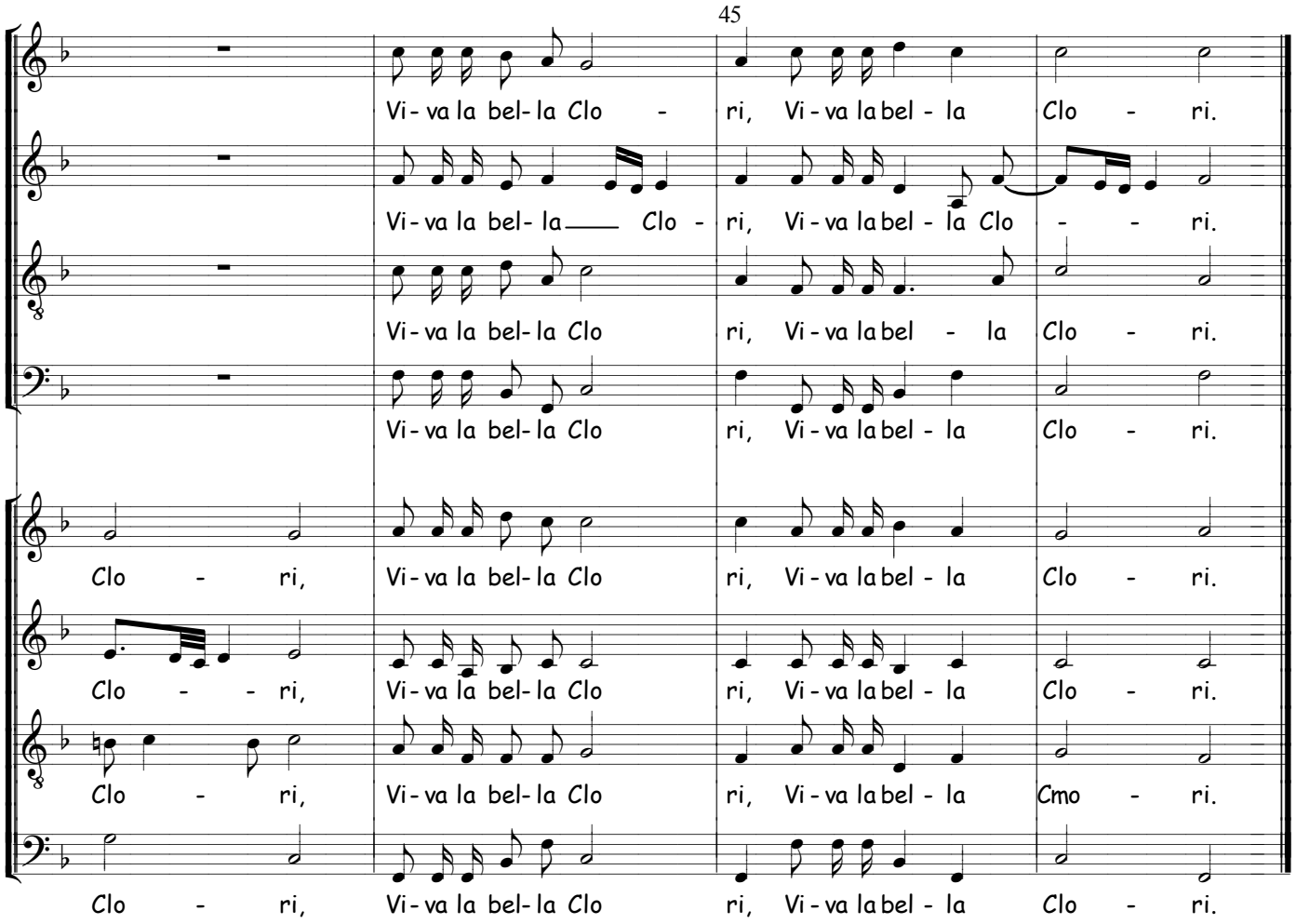
45
Vi - va la bel- la Clo - ri, Vi - va la bel - la Clo - ri.
Vi - va la bel- la Clo - ri, Vi - va la bel - la Clo - - ri.
Vi - va la bel- la Clo ri, Vi - va la bel - la Clo - ri.
Vi - va la bel- la Clo ri, Vi - va la bel - la Clo - ri.
Clo - ri, Vi - va la bel- la Clo ri, Vi - va la bel - la Clo - ri.
Clo - - ri, Vi - va la bel- la Clo ri, Vi - va la bel - la Clo - ri.
Clo - ri, Vi - va la bel- la Clo ri, Vi - va la bel - la Cmo - ri.
Clo - ri, Vi - va la bel- la Clo ri, Vi - va la bel - la Clo - ri.