Salve Regina

Johann Michael Haydn, MH 634
transcribed arranged Manfred Hössl
edit BMarble

Andantino ♩=68

S. Sal- ve, sal- ve, sal - ve Re- gi- na, Ma - ter, Ma - ter mi - se- ri- cor - di- ae,

A. Sal- ve, sal- ve, sal - ve Re - gi- na, Ma - ter, Ma - ter mi - se- ri- cor- di - ae,

T. Sal- ve, sal- ve, sal - ve Re - gi- na, Ma - ter, Ma - ter mi - se- ri- cor- di - ae,

B. Sal- ve, sal- ve, sal - ve Re - gi- na, Ma - ter, Ma - ter mi - se- ri- cor- di - ae,

Org.

Vln. 1

Vln. 2

5

sal - ve vi- ta, sal - ve dul ce- do et spes nos tra, spes nos - tra sal- ve. Ad

sal - ve vi- ta, sal - ve dul - ce- do et spes nos - tra, spes nos - tra sal- ve.

sal - ve vi- ta, sal - ve dul - ce- do et spes nos tra, spes nos - tra sal- ve.

sal - ve vi- ta, sal - ve dul - ce- do et spes nos tra, spes nos - tra sal- ve.

Copyright © 2016 *by CPDL.* This edition can be fully distributed, duplicated, performed, and recorded

9

te, ad te cla - ma - mus, cla - ma - mus ex - u-les fi - li - i E-vae. Ad

Ad___ te, ad te cla - ma - mus, cla - ma - mus ex - u-les fi - li i E-vae. At

Ad te cla - ma - mus, cla - ma - mus ex - u-les fi - li - i E-vae. Ad

Ad___ te, ad te cla - ma - mus, cla - ma - mus ex - u-les fi - li - i E-vae. Ad

te___ sus-pi - ra-mus ge - men - tes et flen-tes in hac_ lac-ry - ma - rum val - le, cla-

te sus-pi - ra-mus ge - men - tes et flen-tes in hac lac-ry - ma - rum val - le, cla-

te sus-pi - ra-mus ge - men - tes et flen-tes in hac lac-ry - ma - rum val - le, cla-

te sus-pi - ra-mus ge - men - tes et flen-tes in hac lac-ry-ma - rum val - le, cla-

17

ma - mus ad te, ge - men - tes et flen - tes in hac, in hac lac-ry-

ma - mus ad te, ge - men - tes et flen - tes in hac, in hac lac-ry-

ma - mus ad te, ge - men - tes et flen - tes in hac lac - ry-

ma - mus ad te, ge - men - tes et flen - tes in hac lac - ry-

21

ma - rum val - le. E - ja er-go

ma - rum val - le. E - ja er-go

ma - rum val - le. E - ja er-go

ma - rum val - le. E - ja er-go

25

ad vo-ca - ta nos-tra il - os tu - os mi - se - ri - cor-des o - cu-los ad nos con - ver - te.

ad vo-ca - ta nos-tra il - los tu - os mi - se - ri - cor-des o - cu-los ad nos con-ver - te.

ad vo-ca - ta nos-tra il - los tu - os mi - se - ri - cor-des o - cu-los ad nos con - ver - te.

ad vo-ca ta nos-tra il - los tu - os mi - se - ri - cor-des o - cu-los ad nos con - ver - te.

29

Et, et Je-sum be - ne-di - ctum fru-ctum, fru-ctum ven- tris, ven - tris tu - i

Et, et Je-sum be - ne-di-ctum fru-ctum, fru-ctum ven- tris, ven - tris tu - i

Et, et Je-sum be - ne-di-ctum fru-ctum, fru-ctum ven- tris, ven - tris tu - i

Et, et Je-sum be - ne-di-ctum fru-ctum, fru-ctum ven- tris, ven - tris tu - i

33

no - bis, no - bis post hoc e - xi - li-um os - ten - de. O cle- mens! o pi - a! o

no - bis, no - bis post hoc e - xi - li-um os - ten - de. O cle- mens! o pi - a! o

no - bis, no - bis post hoc e - xi - li-um os - ten - de. O cle- mens! o pi - a!

no - bis, no - bis post hoc e - xi - li-um os - ten - de. O cle- mens! o pi - a!

dul - cis, dul - cis Vir - go Ma - ri - a! o cle - mens!

dul - cis, dul - cis Vir - go Ma-ri - a! o cle - mens!

o dul - cis Vir - go Ma - ri - a! o cle- mens!

o dul - cis Vir - go Ma - ri - a! o cle - mens! o

42

o pi - a! o dul - cis, dul - cis_ Vir - go, o dul - cis

o pi - a! o dul - cis, dul - cis_ Vir - go, o dul-cis

o pi - a! o dul- cis, dul - cis_ Vir - go, dul-cis

pi - a! o dul - cis! o dul - cis Vir - go, dul - cis,

46

Vir - go, o dul - cis Vir - go Ma-ri - a, Vir - go Ma-ri -

Vir - go, o dul - cis Vir - go Ma-ri - a, Vir - go Ma-ri -

Vir - go, dul - cis Vir - go Ma-ri - a, Vir - go Ma-ri -

o dul - cis Vir - go, Vir - go Ma-ri - a, Vir - go Ma-ri -

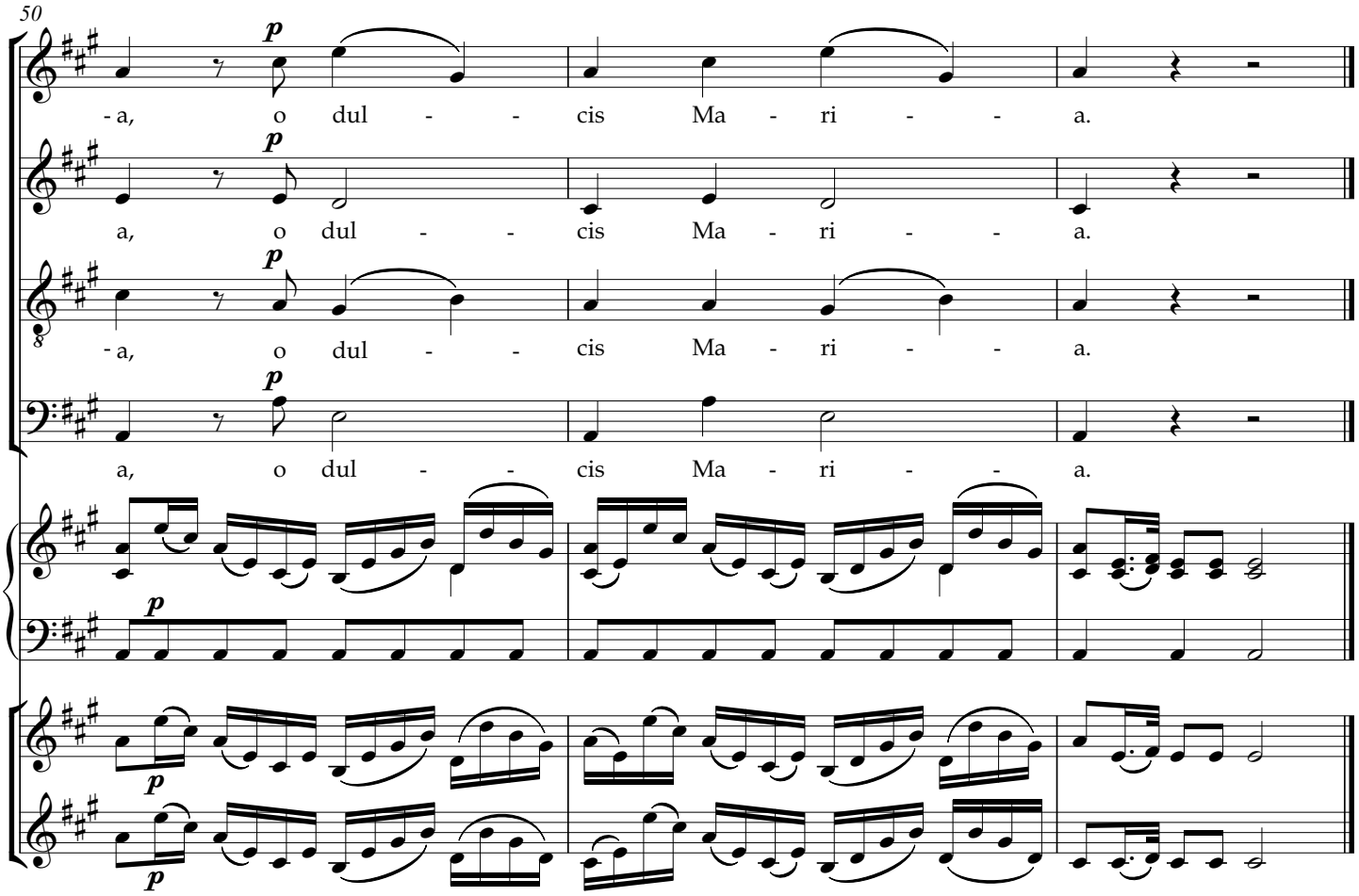
50
p
-a, o dul - - cis Ma - ri - - a.
p
a, o dul - - cis Ma - ri - - a.
p
-a, o dul - - cis Ma - ri - - a.
p
a, o dul - - cis Ma - ri - - a.
p
p
p