Offertory, Lent 3 and Pentecost 9 Psalm 19: 10a, 11b, 12:
The precepts of the LORD are right,
rejoicing the heart;
Sweeter also than honey
or drippings from the comb.
Therefore your servant keeps them.

Justitiae Domini

Alessandro Scarlatti
edit BMarble

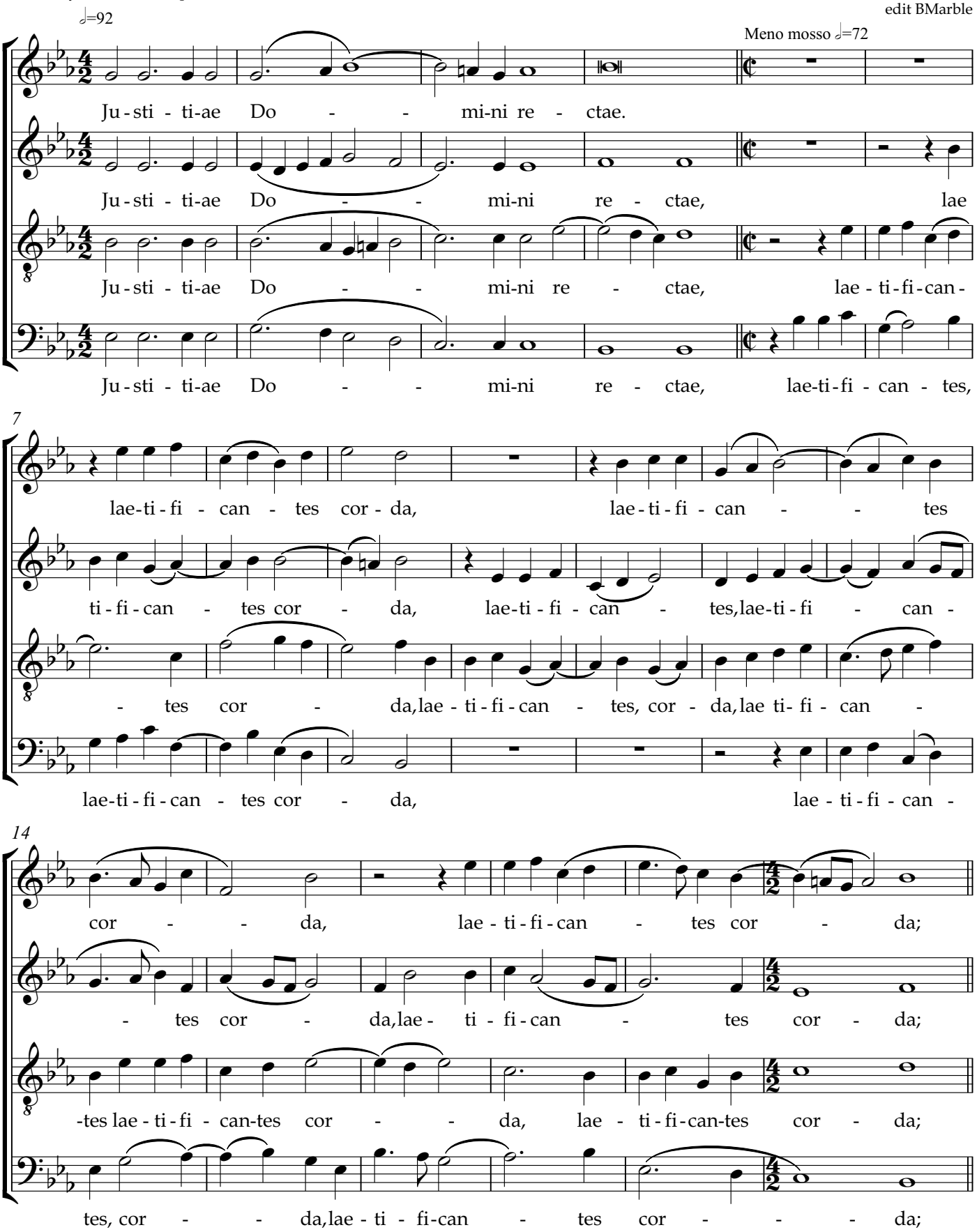

Copyright © 2016 *by CPDL.* This edition can be fully distributed, duplicated, performed, and recorded

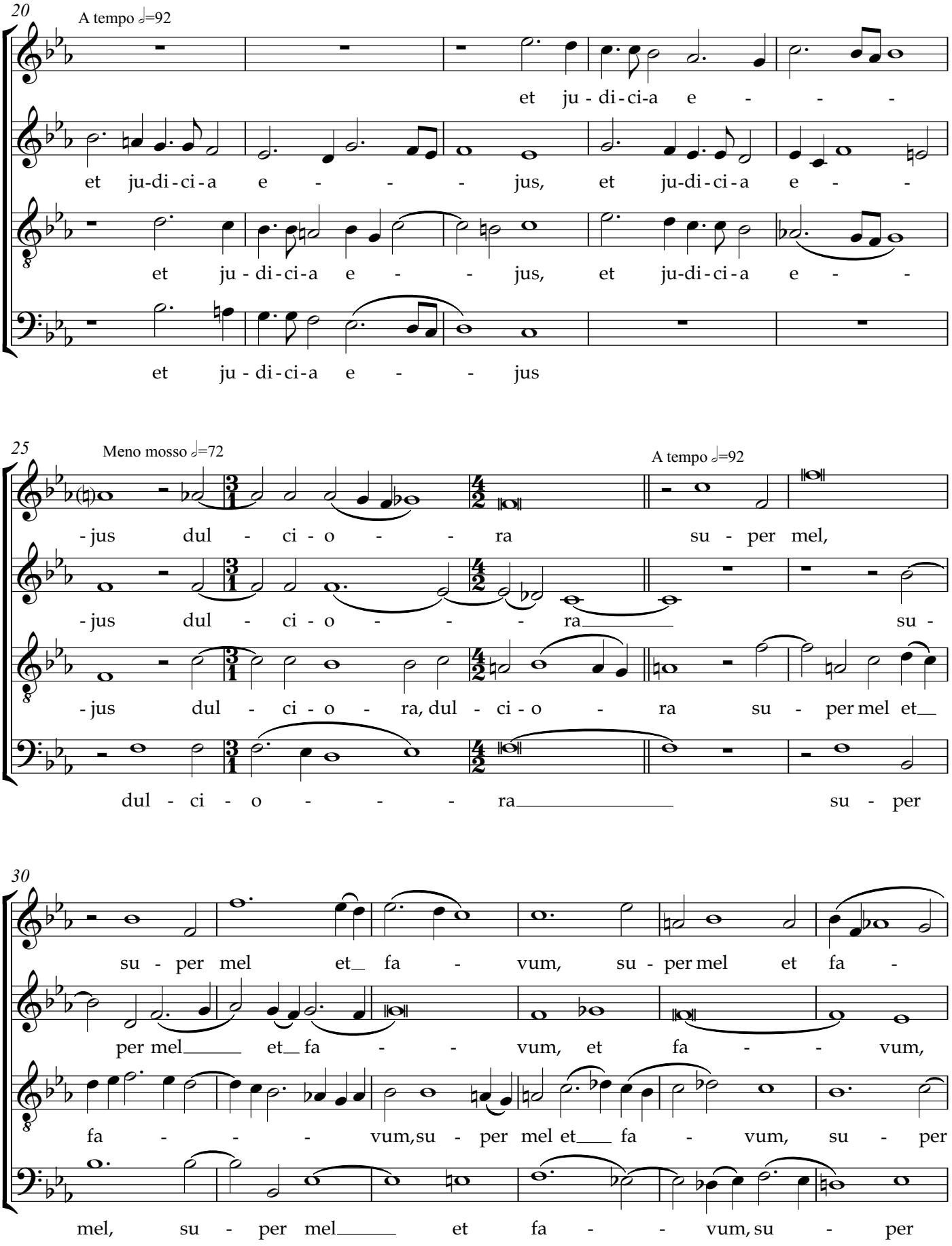
20
A tempo ♩=92
et ju - di - ci - a e - - -
et ju-di-ci-a e - - - jus, et ju-di-ci-a e - -
et ju - di - ci - a e - - jus, et ju-di-ci-a e - -
et ju - di - ci - a e - - jus
25
Meno mosso ♩=72
A tempo ♩=92
- jus dul - ci - o - - ra su - per mel,
- jus dul - ci - o - - - ra su -
- jus dul - ci - o - ra, dul - ci - o - ra su - per mel et
dul - ci - o - - - ra su - per
30
su - per mel et fa - vum, su - per mel et fa -
per mel et fa - - vum, et fa - - vum,
fa - - - vum, su - per mel et fa - vum, su - per
mel, su - per mel et fa - - vum, su - per

36

Più mosso 𝅗𝅥=100

- vum, et fa - - - vum. Nam et ser - vus, ser - vus tu -

su - per mel____ et fa - - vum. Nam et ser - vus, ser -

__ mel et__ fa - - - - vum. Nam et ser - vus, ser -

mel et_____ fa - - vum.

41

us, nam et ser - vus, ser - vus tu - us cu-sto - dit e -

vus tu - us, nam et ser - vus, ser - vus tu - us cu-sto - dit

vus tu - us, nam__ et ser-vus, nam__ et ser-vus, ser - vus tu - us cu - sto - dit

Nam et ser - vus, ser - vus tu - us, ser - vus tu - us

46

rit.

- a, cu-sto - dit e - - a, cu-sto - dit e - - a.

e - a,_____ cu - sto - dit e - a, cu-sto - dit e - - a.

e - a, cu - sto - dit e - - a, cu - sto - dit e - - a.

cu - sto - dit e - - a, cu - sto - dit e - a.