Wer wirdet trösten mich

Jacob Regnart

Source ; Breitkopf & Härtel---Leipzig---R.Eitner---1895.
First Print : Deutsche Lieder mit 3 Stimmen---Nürnberg---D.Gerlach---1576.
Editor : André Vierendeels (29/10/17).
Notes : Original clefs : G2, C1, C3
Editorial accidentals above the staff

Soprano 1

1) Wer wir - det trö - sten mich, wann ich ver - leu - re
2) Wann ich die süs - zen Wort, die ich offt hab ge

Soprano 2

1) Wer wir - det trö - sten mich, wann ich ver - leu - re
3) Die a - de - li - chen Blick, dar - durch A - mor sein

Alto

1) Wer wir - det trö - sten mich, wann ich ver - leu - re
4) Dar - umb, Herz - lieb, be - denck, wie hart mich di - ses

5

S 1

dich! Wie wird mir müs - sen gsche - hen,
hört, nicht mehr wirdt kön - nen hö - ren,

S 2

dich! Wie wird mir müs - sen gsche - hen,
Strick an mich thet erst - lich wer - ffen,

A

dich! Wie werd mir müs - sen gsche - hen,
krenck, und lasz dir gehn zu Hert - zen,

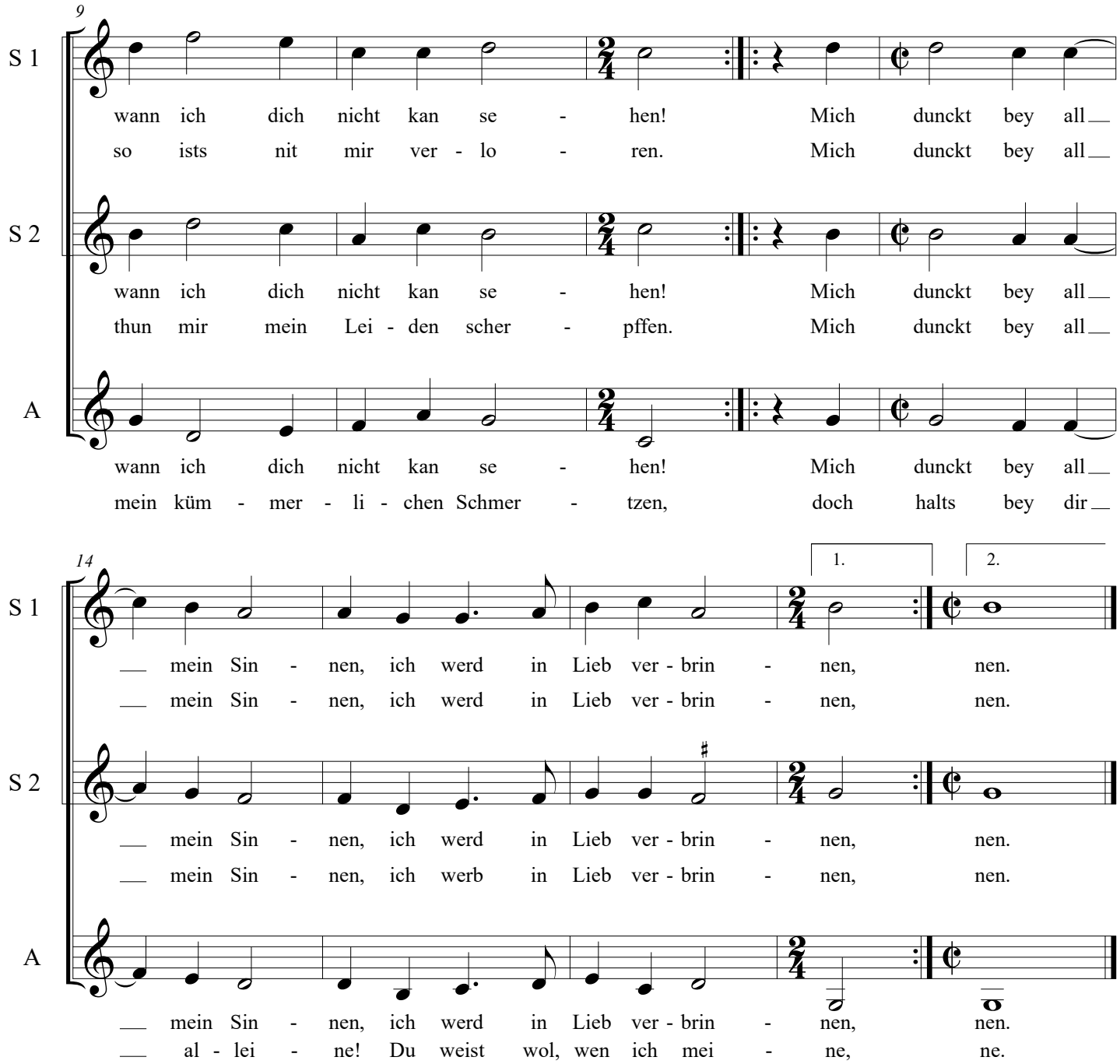
9
S 1
wann ich dich nicht kan se - hen! Mich dunckt bey all
so ists nit mir ver - lo - ren. Mich dunckt bey all
S 2
wann ich dich nicht kan se - hen! Mich dunckt bey all
thun mir mein Lei - den scher - pffen. Mich dunckt bey all
A
wann ich dich nicht kan se - hen! Mich dunckt bey all
mein küm - mer - li - chen Schmer - tzen, doch halts bey dir
14
1.
2.
S 1
mein Sin - nen, ich werd in Lieb ver - brin - nen, nen.
mein Sin - nen, ich werd in Lieb ver - brin - nen, nen.
S 2
mein Sin - nen, ich werd in Lieb ver - brin - nen, nen.
mein Sin - nen, ich werb in Lieb ver - brin - nen, nen.
A
mein Sin - nen, ich werd in Lieb ver - brin - nen, nen.
al - lei - ne! Du weist wol, wen ich mei - ne, ne.