Ego sum resurrectio

Orlando di Lasso

Source : Magnum opus musicum (1604)---München---First print A.Berg---1575.
Editor : André Vierendeels (15/04/15).
Notes : Original clefs : C1, C4, F4
Editorial accidentals above the staff
Original note values have been halved
Square bracket indicates ligature
Music collected by Ferdinando and Rodolpho di Lasso

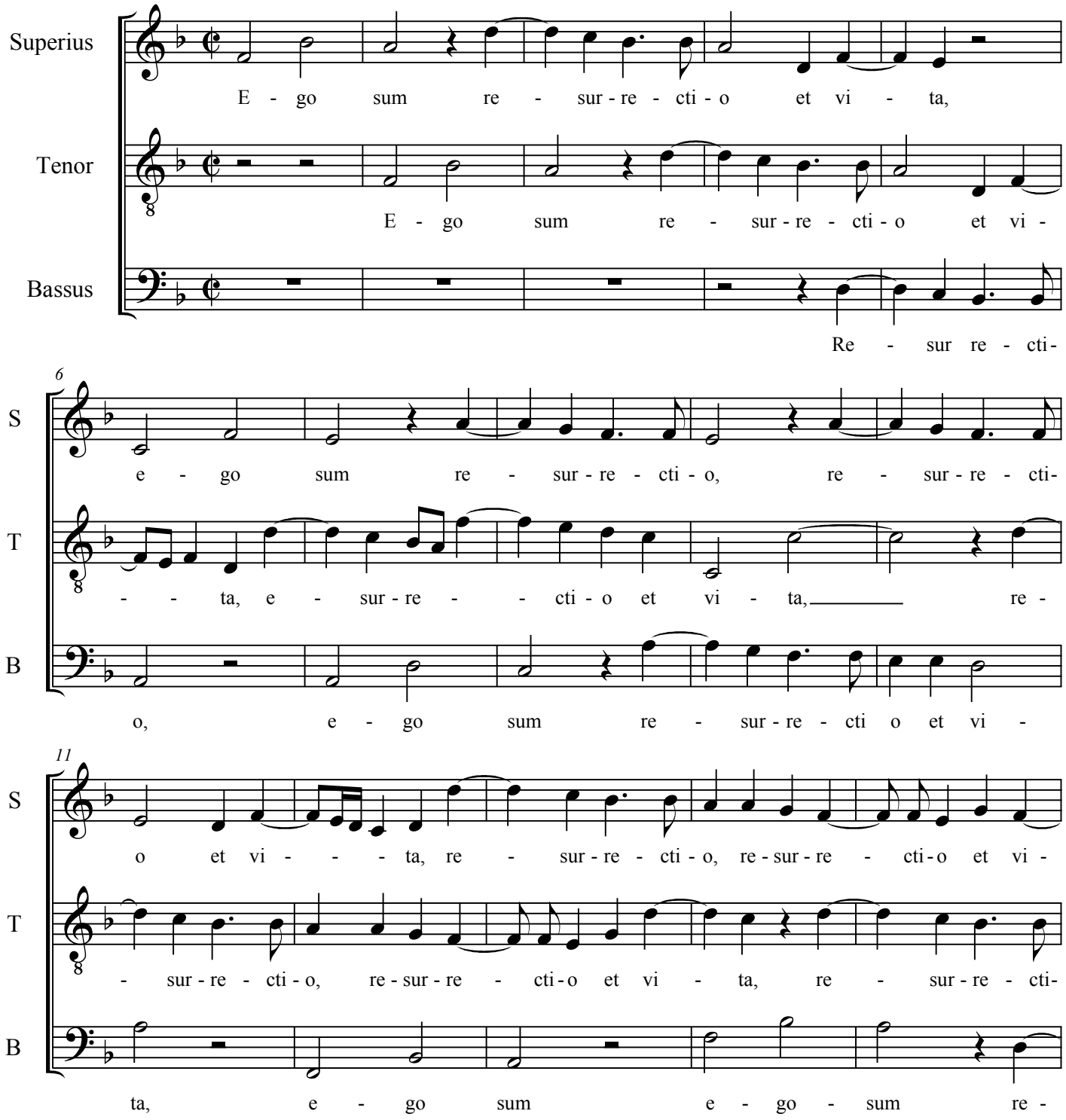

16

S: - ta, re - sur - re - cti - o, re - su - re - cti - o et

T: o, re - sur - re - cti - o et vi - - - - - ta, re - sur - re - cti-

B: - sur - re - cti - o, re - sur - re - cti o et vi - ta,

21

S: vi - - - - - ta, qui cre - dit in me,

T: o et vi - - - ta, qui cre - dit in

B: et vi - ta, qui cre - - - dit in me,

26

S: e - ti - am, e - ti - am si mor - tu - us fu - e - rit,

T: me e - ti - am, e - ti - am si mor - tu - us fu - - - e - rit, vi -

B: e - ti - am si mor - tu - us fu - e - rit vi -

31

S: vi - - - - - vet, et o - mnis qui vi - - - - vit et

T: - - - vet, et o - mnis qui vi - - - - - - vit

B: - - - vet, et o - mnis qui vi - - - vit et

36

S: cre - - - dit in me, et cre - - - dit, et cre - - -

T: et cre - - - dit in me, et cre -

B: cre - - - dit in me, qui cre - - - dit in me,

41

S: dit in me, non mo - ri - e - tur in ae - ter -

T: - - dit in me, non mo - ri - e -

B: et cre - - - dit in me, non mo - ri - e - tur in ae - ter -

46

S: num, non mo - ri - e - tur, non mo - ri - e - tur in ae -

T: - - - tur in ae - - - ter - - - num, non

B: num, non mo - ri - e - tur, non mo - ri - e -

51

S: - ter - - num, non mo - ri - e - tur, non mo - ri - e - tur in ae -

T: mo - ri - e - tur in ae - ter - num, non mo - ri - e -

B: tur in ae - ter - num, non mo - ri - e - tur in ae - ter -

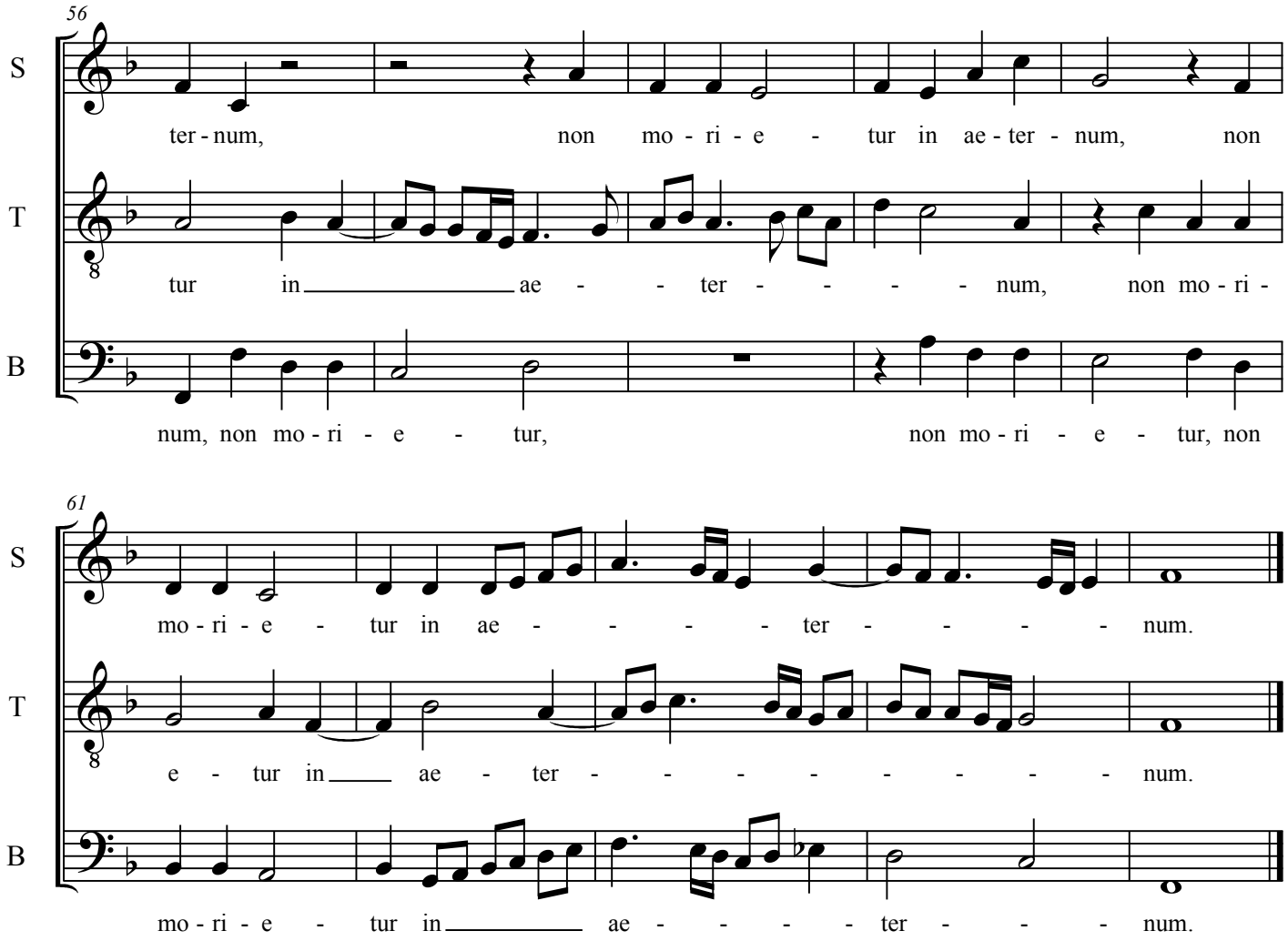
56
S
ter - num, non mo - ri - e - tur in ae - ter - num, non
T
tur in ae - - ter - - - - num, non mo - ri -
B
num, non mo - ri - e - tur, non mo - ri - e - tur, non
61
S
mo - ri - e - tur in ae - - - - ter - - - - num.
T
e - tur in ae - ter - - - - - - - - num.
B
mo - ri - e - tur in ae - - - - ter - - - num.