Wenn wir in höchsten Nöten sein

Johannn Hermann Schein (1586-1630)

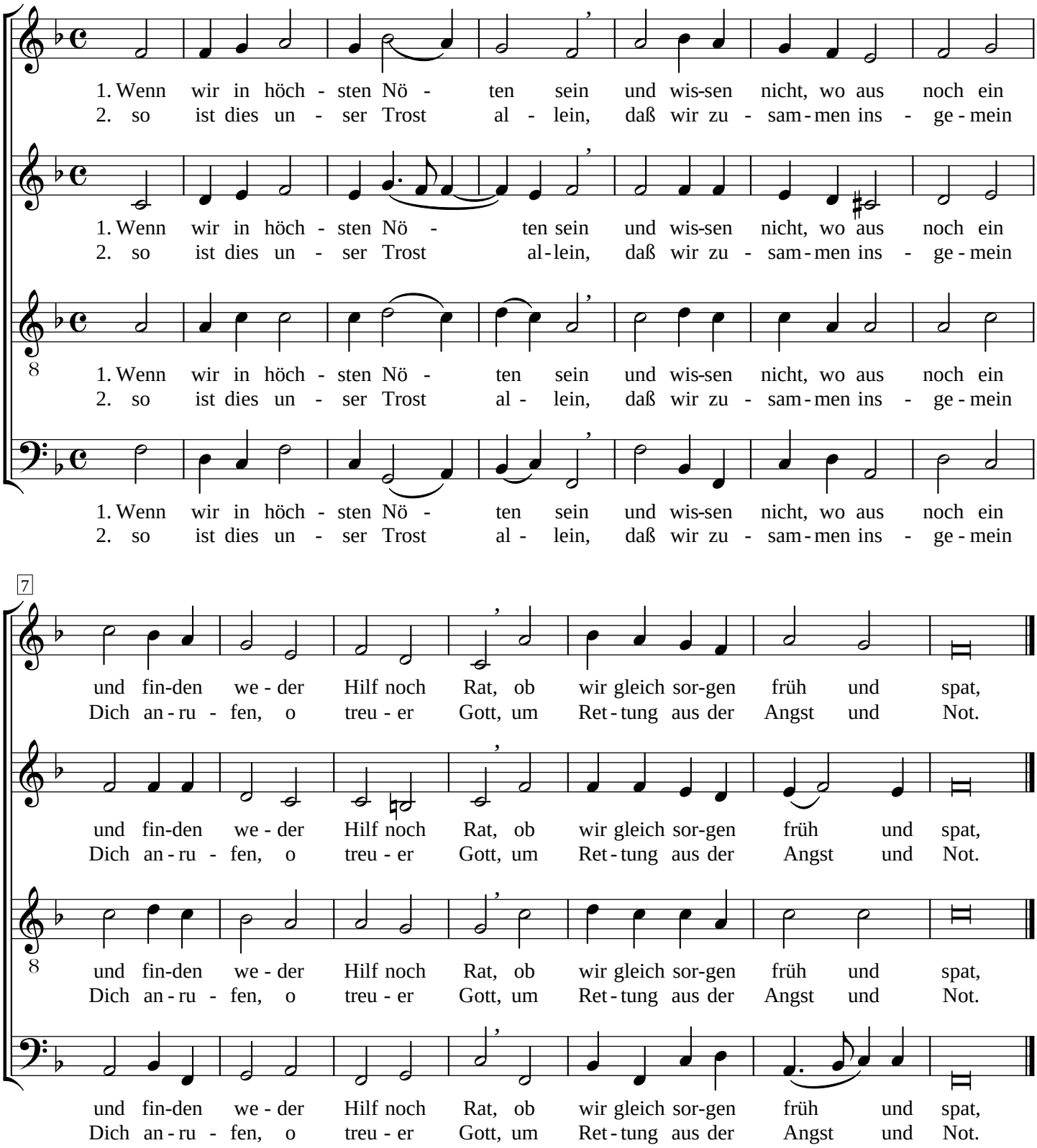

3. und heben unser Aug und Herz
   zu Dir in wahrer Reu und Schmerz
   und flehen um Begnadigung
   und aller Strafen Linderung,

4. die du verheißest gnädiglich
   allen, die darum bitten Dich
   im Namen Deins Sohns Jesus Christ,
   der unser Heil und Fürsprech ist.