Dignare me laudare te

Maître Gosse

Source : Liber motettorum VII---Paris---P.Attaignant---1534.
Editor : André Vierendeels (26/08/17).
Notes : Original clefs : G2, C1, C3
Original note values have been halved
Editorial accidentals above the staff

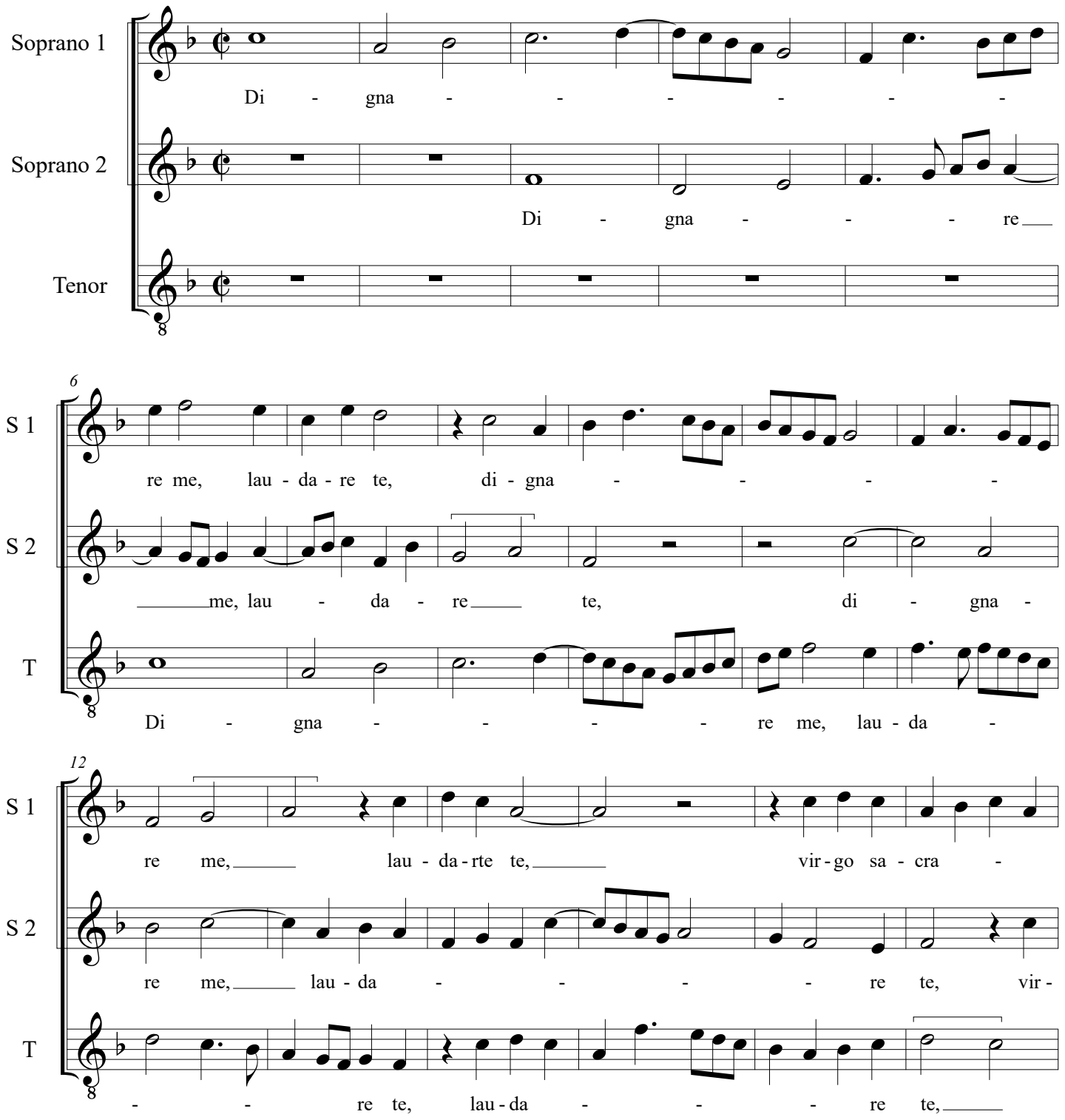

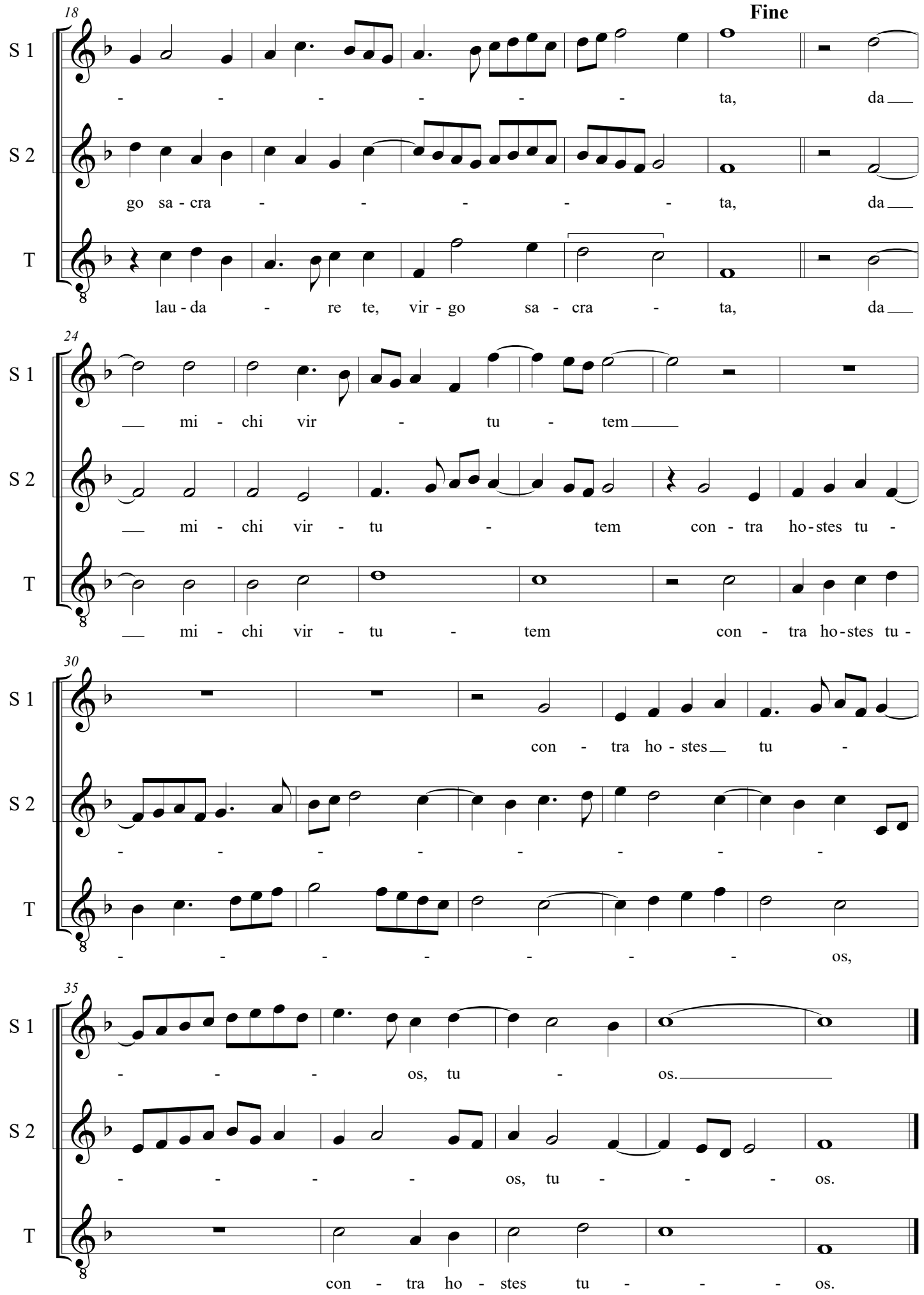
18
Fine
S 1
- - - - - - ta, da
S 2
go sa - cra - - - - - ta, da
T
lau - da - re te, vir - go sa - cra - ta, da
24
S 1
mi - chi vir - tu - tem
S 2
mi - chi vir - tu - tem con - tra ho - stes tu -
T
mi - chi vir - tu - tem con - tra ho - stes tu -
30
S 1
con - tra ho - stes tu -
S 2
- - - - - - - -
T
- - - - - - - os,
35
S 1
- - - os, tu - os.
S 2
- - - - os, tu - - - os.
T
con - tra ho - stes tu - - - os.