Las, si tu veulx

Pellegrune Symon

Source: Livre VII de chansons nouvelles à 4 ---Paris---N.du Chemin---1550
Editor : André Vierendeels (31/01/18).
Notes : Original clefs : C1, C2, C4, F4
Original note values have been halved
Original note values have been quartered in 3-beat measures
Editorial accidentals above the stave
Dotted brackets indicate black notes.

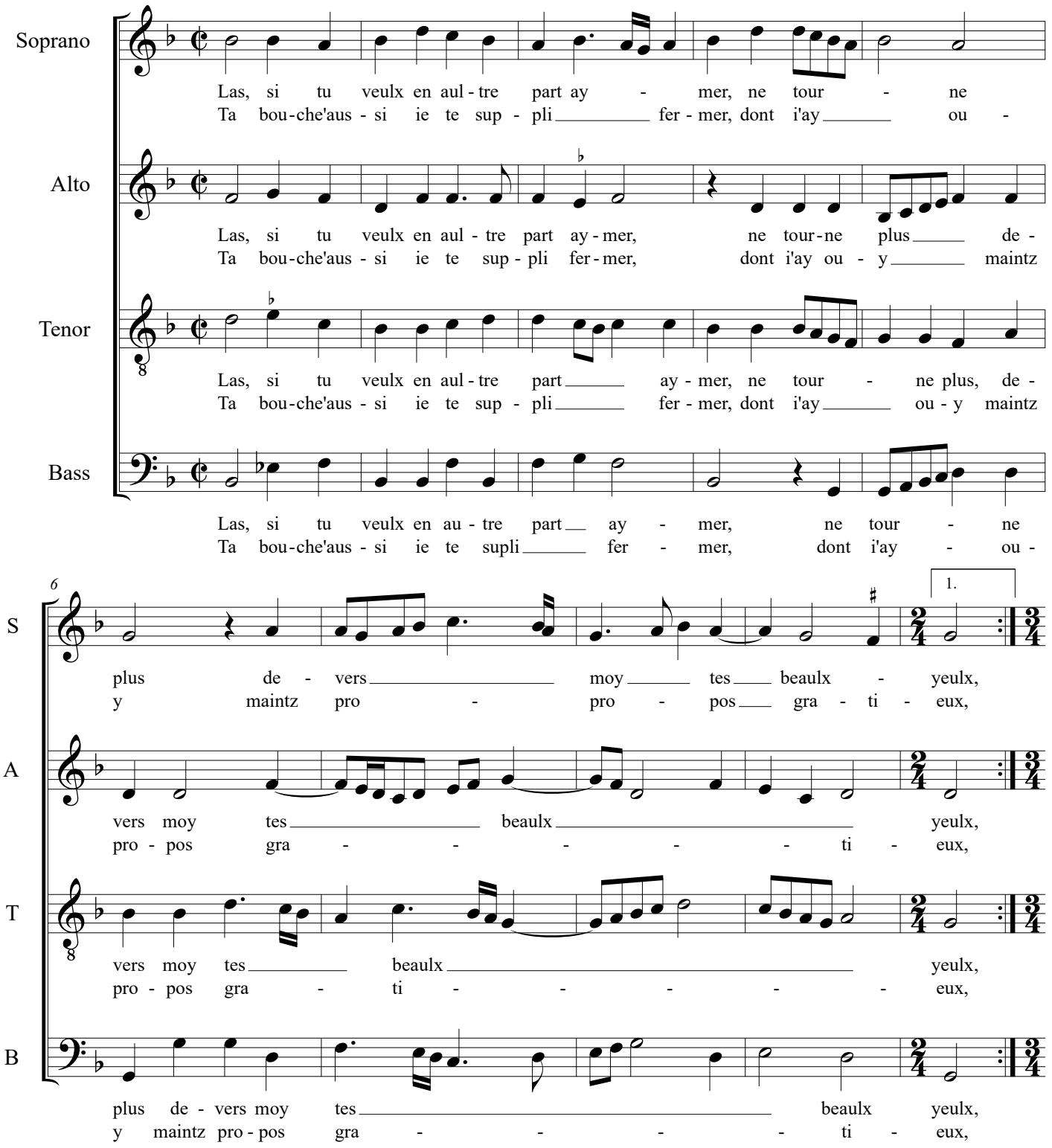

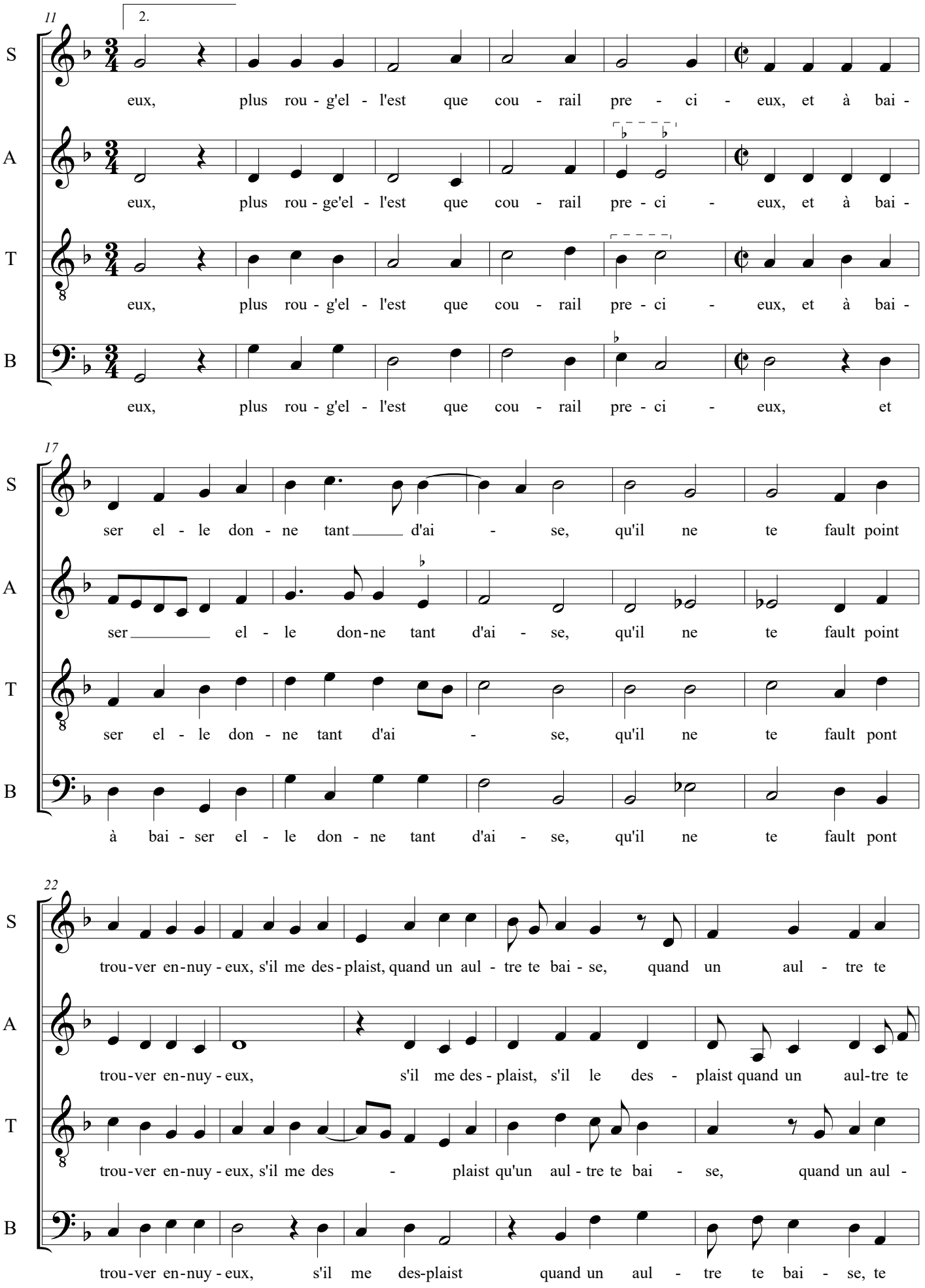
11
2.
S
eux, plus rou - g'el - l'est que cou - rail pre - ci - eux, et à bai -
A
eux, plus rou - ge'el - l'est que cou - rail pre - ci - eux, et à bai -
T
eux, plus rou - g'el - l'est que cou - rail pre - ci - eux, et à bai -
B
eux, plus rou - g'el - l'est que cou - rail pre - ci - eux, et
17
S
ser el - le don - ne tant d'ai - se, qu'il ne te fault point
A
ser el - le don-ne tant d'ai - se, qu'il ne te fault point
T
ser el - le don - ne tant d'ai - se, qu'il ne te fault pont
B
à bai - ser el - le don - ne tant d'ai - se, qu'il ne te fault pont
22
S
trou-ver en-nuy - eux, s'il me des - plaist, quand un aul - tre te bai - se, quand un aul - tre te
A
trou-ver en-nuy - eux, s'il me des - plaist, s'il le des - plaist quand un aul-tre te
T
trou-ver en-nuy - eux, s'il me des - plaist qu'un aul - tre te bai - se, quand un aul -
B
trou-ver en-nuy - eux, s'il me des-plaist quand un aul - tre te bai - se, te

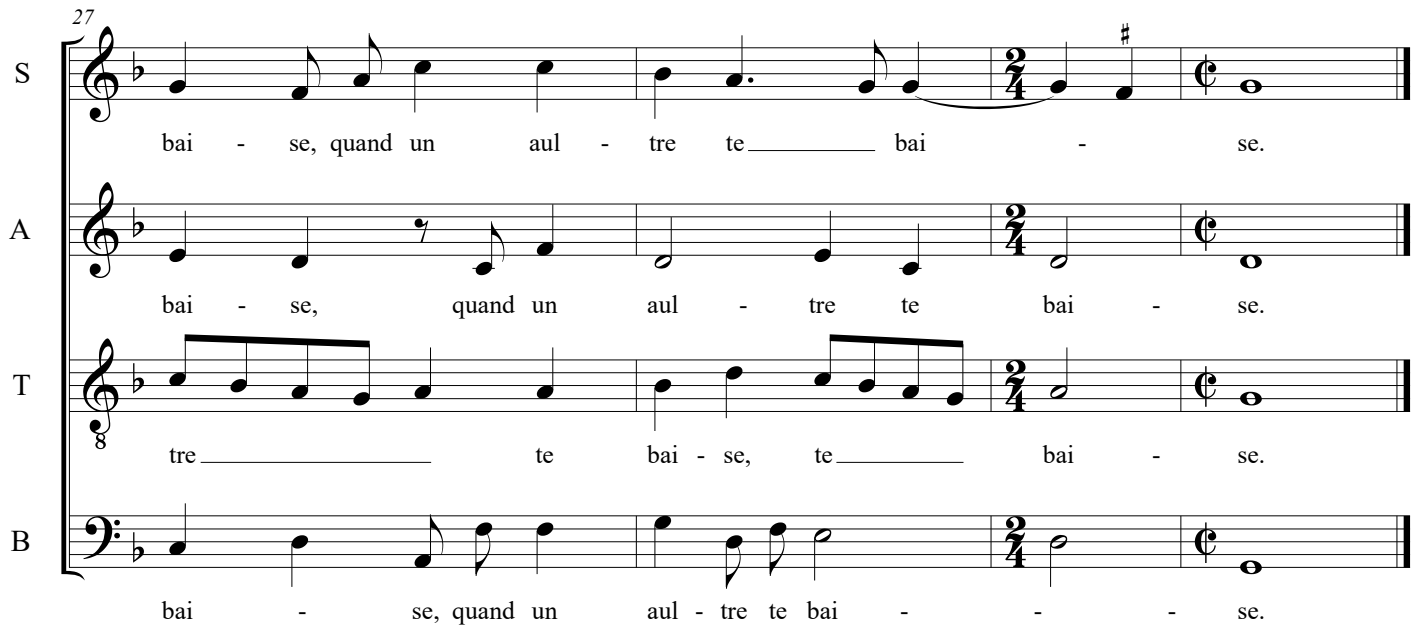
27
S
bai - se, quand un aul - tre te bai - se.
A
bai - se, quand un aul - tre te bai - se.
T
tre te bai - se, te bai - se.
B
bai - se, quand un aul - tre te bai - - - se.