Magnum hereditatis

Andrea Gabrieli

Source : Liber primus Ecclesiasticarum Cantionum---Venetia---Ang.Gardano---1576.
Editor : André Vierendeels (11/09/17).

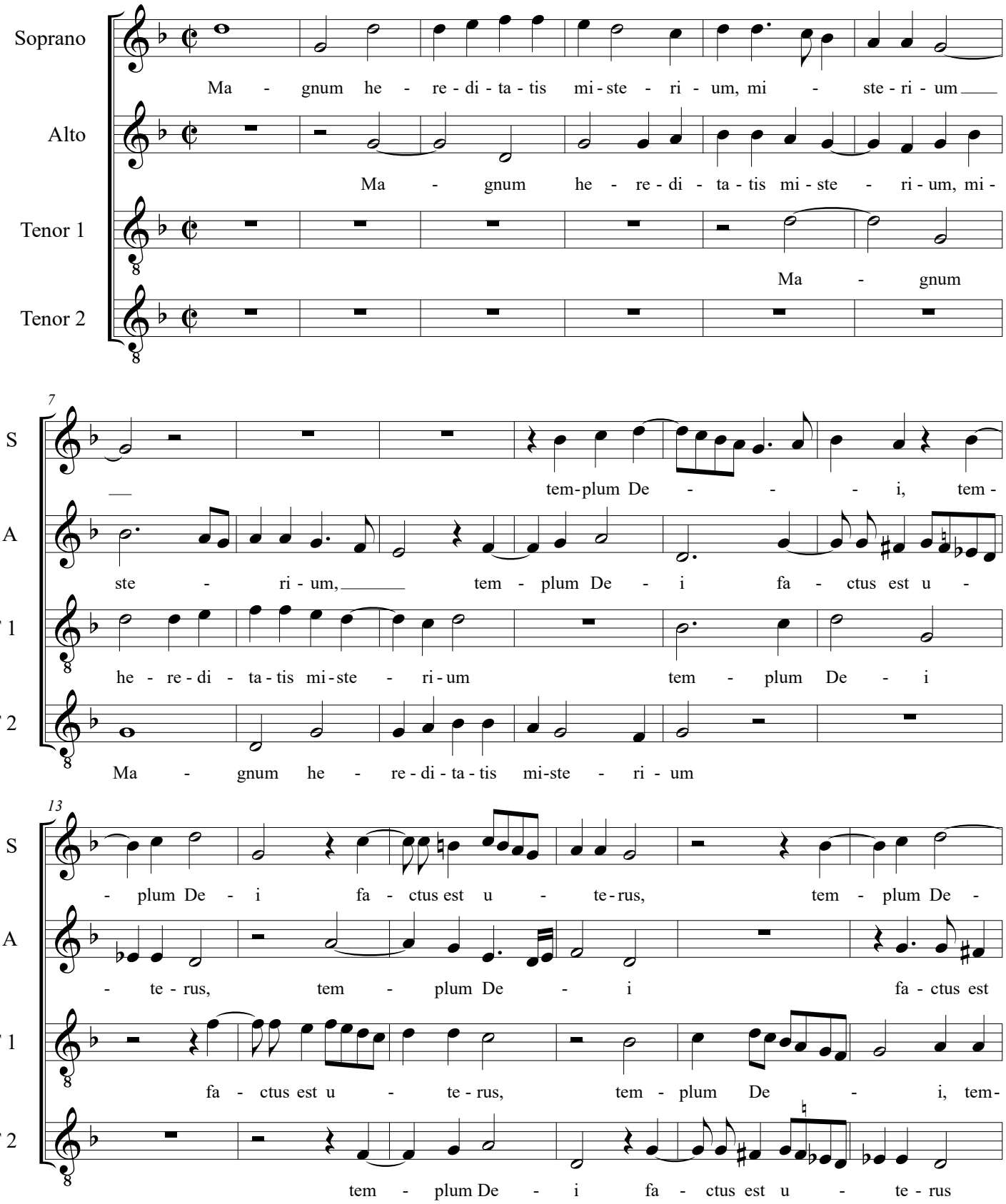

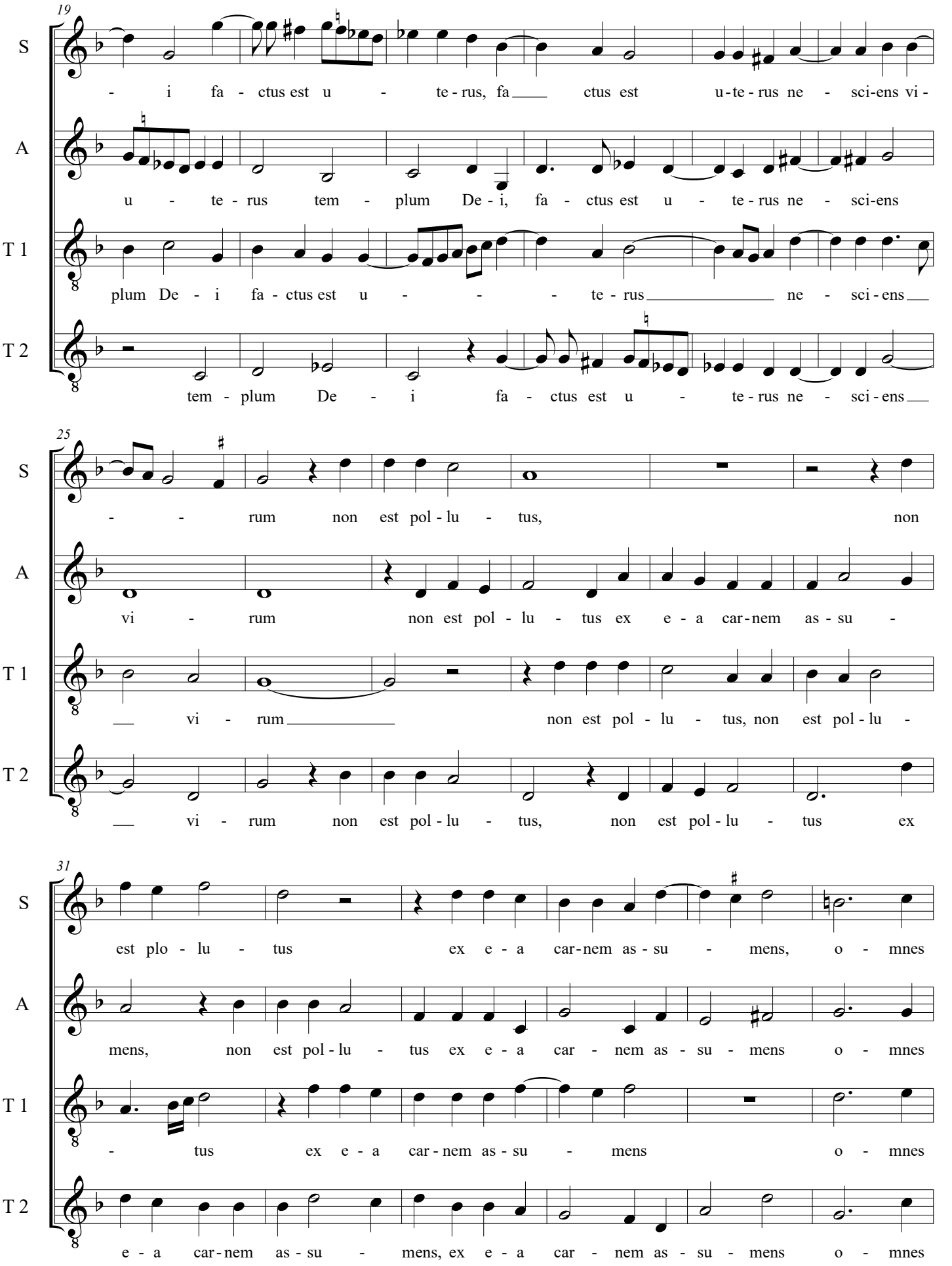
19
S
- i fa - ctus est u - te - rus, fa ctus est u - te - rus ne - sci - ens vi -
A
u - te - rus tem - plum De - i, fa - ctus est u - te - rus ne - sci - ens
T 1
plum De - i fa - ctus est u - - - te - rus ne - sci - ens
T 2
tem - plum De - i fa - ctus est u - te - rus ne - sci - ens
25
S
- - rum non est pol - lu - tus, non
A
vi - rum non est pol - lu - tus ex e - a car - nem as - su -
T 1
vi - rum non est pol - lu - tus, non est pol - lu -
T 2
vi - rum non est pol - lu - tus, non est pol - lu - tus ex
31
S
est plo - lu - tus ex e - a car - nem as - su - mens, o - mnes
A
mens, non est pol - lu - tus ex e - a car - nem as - su - mens o - mnes
T 1
- tus ex e - a car - nem as - su - mens o - mnes
T 2
e - a car - nem as - su - mens, ex e - a car - nem as - su - mens o - mnes

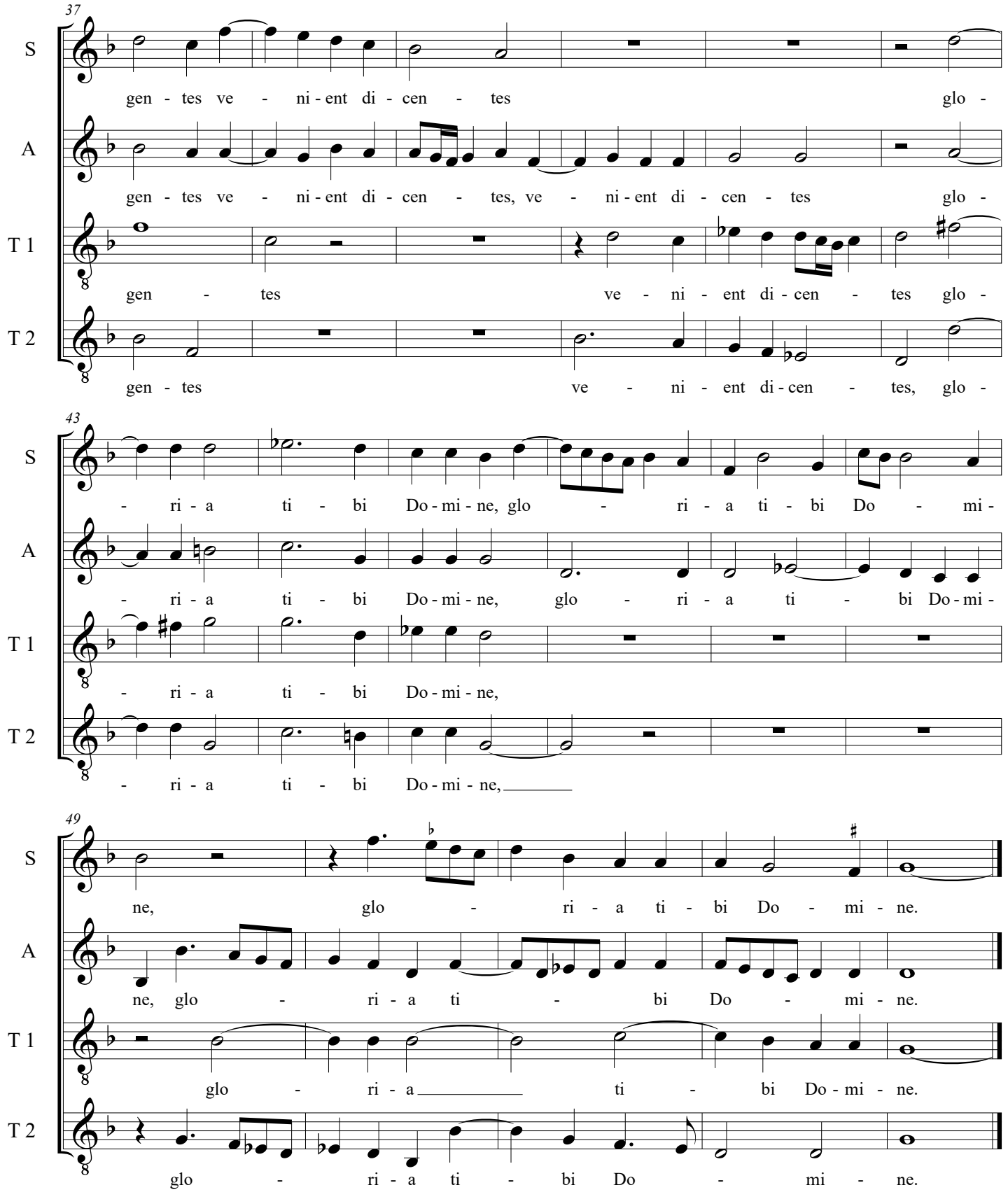

Notes : Original clefs : G2, C2, C3, C4
Original note values have been halved
Editorial accidentals above the staff
"In Circumcisione Domini"