

Josquin des Prés

MISSA PANGE LINGUA

4 vocum

KYRIE 1

GLORIA 5

CREDO 10

SANCTUS 20

AGNUS DEI 26

Pan - ge lin - gua glo - ri - o - si

Cor - po - ris my - ste - ri - um,

San - gui - nis - que pre - ti - o - si,

Quem in mun - di pre - ti - um,

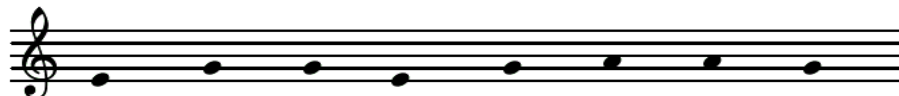

Fru - ctus ven - tris ge - ne - ro - si,

Rex ef - fu - dit gen - ti - um.

KYRIE

Josquin des Prés

17

Chri - - ste

Chri -

22

Chri -

Chri - ste

Chri - - ste

ste

28

ste

Chri - ste

Chri - ste

Chri

34

e - lei - - - - -
 - - ste e - - lei - - - - -

40

e - - - lei - - - - -
 - - - son, e - - - - lei - - - - e -

45

son - - - - -
 son, e - lei - - - son - - - - -
 lei - - - son - - - - - lei - son.
 son, e - - - lei - - - - - son - - - - -

51

Ky - ri - e e - lei - son, Ky - ri - e e - lei - son, Ky - ri - e

56

son, Ky - ri - e, Ky - ri - e, Ky - ri - e
 son, Ky - ri - e, Ky - ri - e, Ky - ri - e
 e - lei - son, Ky - ri - e e - lei - son, Ky - ri - e e - lei - son, Ky - ri - e

62

e - lei - son, e - lei - son, e - lei - son, Ky - ri - e e - lei - son.

GLORIA

Et in terra pax hominibus bonae voluntatis.

Et in terra pax hominibus bonae voluntatis.

Et in terra pax hominibus bonae voluntatis.

Et in terra pax hominibus bonae voluntatis.

tis.

tis. Laudamus te. Benedicimus te. Adoramus te. Glorif-

tis Laudamus te. Benedicimus te. Adoramus te.

Laudamus te. Benedicimus te. Adoramus te.

Laudamus te. Benedicimus te. Adoramus te.

19

ca-mus te, glo-ri-fi - ca - mus te. Gra-ti-as a-gi - mus ti - bi

Glori - fi - ca-mus te. Gra-ti-as a-gi - mus ti - bi

Glori - fi - camus te. Gra-ti-as a-gi - mus ti -

te. Glori - fi - camus te. Gra-ti-as a-gi - mus ti -

25

pro-pter magnam glo - ri - am tu - am

pro - pter magnam glo-ri-am tu - - am

bi propter ma - gnam glo-ri - am tu - am, tu - am

bi pro - pter ma - gnam glo-ri - am tu - - am, glo -

30

Do-mi-ne De-us, Rex coe-li - stis, De-us Pa-ter o - mnipo-tens. Do-

Do-mi-ne De-us, Rex coe - li - stis, De - us Pa-ter o - mnipo-tens. Do-mi-ne Fi-

ri - am tu - am. Do-mi-ne Fi -

35

mi-ne Fi - li u - ni - ge - ni - te Je - su_ Chri - ste. Do - mi - ne

li u - ni - ge - ni - te Je - su Chri - ste. Do - mi - ne De -

mi-ne Fi - li u - ni - ge - ni - te Je - su_ Chri - ste. Do - mi - ne De -

li u - ni - ge - ni - te Je - su_ Chri - ste. Do - mi - ne De - us,

40

De - us, A - gnus De - i, Fi - li - us Pa - tris, Fi - li - us Pa - tris.

us, A - gnus De - i, Fi - li - us Pa - tris, Fi - li - us Pa - tris.

us, A - gnus De - i, Fi - li - us Pa - tris, Fi - li - us Pa - tris.

A - gnus De - i, Fi - li - us Pa - tris, Fi - li - us Pa - tris.

45

Qui tol - lis pec - ca - ta_ mun - di,

Qui tol - lis pec - ca - ta_ mun - di,

Qui tol - lis pec - ca - ta_ mun - di,

Qui tol - lis pec - ca -

84

ctus. Tu solus Dominus. Tu so-lus Al-tis-si-mus.

ctus. Tu solus Domi-nus. Tu so-lus Al-tis-simus,

Quoniam tu solus sanctus. Tu so-lus Dominus. Tu so-lus Al-tis-si-

Quoniam tu solus sanctus. Tu solus Domi-nus Tu so-lus Al-tis-simus,

92

- Je-su Chri-ste. Cum Sancto Spiri-tu, in glo-ri-a

Je-su Chri-ste. Cum Sancto Spiri-tu, in

mus, Je-su Chri-ste. Cum Sancto Spiri-tu, in

Je-su Chri-ste Cum Sancto Spiri-tu, in glo-ri-a

100

De-i Pa-tris, in glo-ri-a De-i Pa-tris A-men.

glo-ri-a De-i Pa-tris, in glo-ri-a De-i Pa-tris A-men.

glo-ri-a De-i Pa-tris, in glo-ri-a De-i Pa-tris. A-men.

De-i Pa-tris, in glo-ri-a De-i Pa-tris. A-men.

CREDO

Pa - trem o - mni-po - ten - tem,

Pa - trem o - mni-po - ten -

fa - cto - rem coe - li et ter -

- tem, fa - cto - rem coe - li et ter -

Pa - trem o - mni-po - ten - tem,

rae

rae

22

fa - cto - rem coe - li et ter -
 - tem, fa - cto - rem coe - li et ter -

29

rae, vi - si - bi - li - um o - mni - um, o - mni -
 rae, vi - si - bi - li - um o - mni - um, o -
 vi - si - bi - li - um o - mni -
 vi - si - bi - li - um o - mni - um, o -

36

um, et in - vi - si - bi - li -
 mni - um, et in - vi - si - bi - li - um.
 et in - vi - si - bi - li -
 mni - um, et in - vi - si - bi - li - um.

43

um. Et in u - num Do - mi - num, Et in u-num Do-minum Je -
 Et in u-num Do-mi - num Je - sum Chri - stum
 um Et in u-num Do-mi-num Je -
 Et in u-num Do - mi - num Je - sum Chri -

50

sum Chri - stum, Fi - li - um De - i u - ni - ge -
 Fi - li - um De - i u - ni - ge - ni -
 sum Chri - stum. Fi - li - um De - i
 - - stum Fi - li - um De -

56

- ni - tum. Et ex Pa - tre na - tum an - te o - mni - a sae -
 tum. Et ex Pa - tre na - tum an -
 u - ni - ge - ni - tum. Et ex Pa - tre na - tum
 i u - ni - ge - ni - tum. Et ex Pa - tre na - tum an -

62

- - cu - la. De - um de De - o, lu -
 te o - mni - a sae - cu - la. De - um de De - o,
 an - - - te o - mni - a sae - cu - la. De - um de
 - - te o - mni - a sae - - cu - la. De - um de De -

67

men de lu - mi - ne, De - um ve - rum de De - o ve - -
 lu - men de lu - mine, De - um ve - rum de De - o ve - ro.
 De - o, lu - men de lu - mine, De - um ve - rum de De - o ve -
 o, lu - men de lu - mi - ne, De - um ve - rum de De - o ve -

73

ro. Ge - ni - tum, non fa - ctum, con - sub - stan - ti - a - - lem Pa -
 Ge - ni - tum, non fa - ctum, con - sub - stan - ti - a - - - lem Pa -
 ro
 ro

101

Ma - ri - a Vir - gi - ne: Et ho - mo fa - ctus est.

Ma - ri - a Vir - gi - ne: Et ho - mo fa - ctus est.

Ma - ri - a Vir - gi - ne: Et ho - mo fa - ctus est.

Ma - ri - a Vir - gi - ne: Et ho - mo fa - ctus est.

111

Cru - ci - fi - xus e - ti - am pro - no - bis: sub Pon - ti - o Pi -

Cru - ci - fi - xus e - ti - am pro - no - bis: sub Pon - ti -

119

la - to pas - sus, et se - pul - tus est. Et re - sur - re - xit ter - ti -

o Pi - la - to pas - sus, et se - pul - tus est. Et re - sur - re - xit ter - ti -

pas - sus, et se - pul - tus est. Et re - sur - re - xit ter - ti -

pas - sus, et se - pul - tus est. Et re - sur - re - xit ter - ti -

127

se - cun - dum Scri - ptu - ras. Et a - scen - dit in coe - lum: se - det ad
 a di - e, se - cun - dum Scri - ptu - ras.
 a di - e, se - cun - dum Scri - ptu - ras. Et a - scen - dit in coe - lum:
 a di - e, se - cun - dum Scri - ptu - ras. se - det ad

134

dex - teram Pa - tris. Et i - terum ven - tu - rus est cum glo - ri - a, ju - di - ca -
 Et i - terum ven - tu - rus est cum glo - ri - a, ju - di - ca -
 se - det ad dex - teram Pa - tris. Et i - terum ven - tu - rus est cum glo - ri - a, ju - di - ca -
 dex - teram Pa - tris. Et i - terum ven - tu - rus est cum glo - ri - a, ju - di - ca -

141

re vi - vos et mor - tu - os: cu - jus re - gni non e - rit fi - nis.
 re vi - vos et mor - tu - os: cu - jus re - gni non e - rit fi - nis.
 re vi - vos et mor - tu - os: cu - jus re - gni non e - rit fi - nis.
 re vi - vos et mor - tu - os: cu - jus re - gni non e - rit fi - nis.

151

Et in Spi-ri-tum Sanctum, Do-mi-num, et vi-vi-fi-can-tem: qui

Et in Spi-ri-tum San - ctum, Do-mi-num, et vi - vi - fi - can - - tem:

157

Qui cum Pa-tre et Fi-li-o si-mul

Qui cum Pa-tre et Fi-li-o si-mul

ex Pa-tre Fi-li-o-que pro - ce - dit. si - mul

qui ex Pa - tre Fi - li - o - que pro - ce - dit. si - mul

163

a - do - ra - tur, et con-glo - ri - fi - ca -

a - do-ra - tur, et con-glo - ri - fi - ca - tur:

a - do - ra - tur, et con-glo - ri - fi - ca - tur, et con-glo - ri - fi - ca -

a - do - ra - tur, et con-glo - ri - fi - ca - tur:

170

tur: qui lo-cu-tus est per Pro - phe - tas. Et u - nam san - ctam ca - tho - li -

qui lo - cu - tus est per Pro - phe - tas. Et u - nam san -

tur: qui lo - cu - tus est per Pro - phe - - - - - tas.

qui lo - cu - tus est per Pro - phe - tas.

177

cam et a - posto - li - cam. Ec - cle - si - am. Con - fi - te - or,

ctam catho - li - cam et a - posto - li - cam Ec - cle - si - am. Con - fi - te - or,

Con - fi - te - or u - num

Con - fi - te - or unum

185

con - fi - te - or u - num ba - ptis - ma in re - mis - si - o - nem pec - ca -

con - fi - te - or u - num ba - ptis - ma in re - mis - si - o - nem pec - ca -

ba - ptis - ma in re - mis - si - o -

ba - ptis - ma in re - mis - si - o - nem pec - ca -

192

to - rum. Et ex - spe - cto re - sur - re - cti - o - nem mor - tu - o - rum. Et ex - spe - cto re - sur - re - cti - o - nem mor - tu - o - rum. Et ex - spe - cto re - sur - re - cti - o - nem mor - tu - o - rum. Et ex - spe - cto re - sur - re - cti - o - nem mor - tu - o - rum.

200

rum. Et vi - tam ven - tu - ri - sae - cu - rum. Et vi - tam ven - tu - ri - sae - cu - rum. Et vi - tam ven - tu - ri - sae - cu - rum. Et vi - tam ven - tu - ri - sae - cu - rum.

207

li. A - - men, A - - men, A - - men. li. A - - men, A - - men. li. A - - men, A - - men. li. A - - men, A - - men, A - - men.

SANCTUS

Sanctus, Sanctus, San - - - - -

San - ctus, San - ctus, San - - - - -

San - ctus, Sanctus, San - - - - -

San - ctus, Sanctus, San - - - - -

7

- - ctus Do - minus De - -

- - ctus Do - minus De - us Sa -

San - ctus, Sanctus, San - - - - - ctus Do - minus De - us

San - ctus, Sanctus, San - - - - - ctus Do - minus De - us

15

us Sa - ba - oth, Sa - ba - oth, Sa - ba - oth, Sa - ba - oth.

- - - - - ba - oth, Sa - ba - oth, Sa - ba - oth.

Sa - - - - ba - oth, Sa - ba - oth

Sa - - - - - ba - oth, Sa - ba - oth, Sa - ba - oth.

21

Ple - - - - -

Ple - - - - - ni - - - - - ple - - - - -

28

- ni, ple - - - - - ni sunt

- - - - - ni sunt - - - - - coe - li, sunt - - - - -

36

coe - li, ple - - - - - ni sunt coe - -

coe - li, sunt - - - - - coe - li, sunt coe - -

43

li, ple - - - - - ni sunt coe - -

li - - - - - ple - - - - - ni sunt - - - - -

50

- li et ter - - ra, et ter - - ra, et

coe - li, et ter - - ra, et ter - - ra, et

58

- ter - ra, et ter - ra, et ter - ra, et ter - ra, ple -

ter - ra, et ter - ra, et ter - ra, et ter - - ra,

65

ni sunt coe - li et ter - ra

ple - - - - - ni sunt coe - - li et ter -

73

glo - ri a, glo - ri a, glo - ri -

ra glo - ri - a, glo - ri - a, glo -

78

a glo - ri a tu - a, glo - ri a tu - a, glo - ri a tu - a,

- ri - a tu - a, glo - ri a tu - a, glo - - ri -

84

glo - ri a tu - a, glo - ri a tu - a

a glo - ri a tu - - a glo - ri a tu - a.

90

O - san -

O - san -

O - san - - - na,

O - san - - - na,

96

na, O - - san - - - - na, O - - san - - - - na

na O - san - - - - na O - - san - - - -

O - san - - - - na O - - san - - - -

O - - san - - - - na, O - san - - - - na

102

na in - - - - ex - - - - cel - - - - sis, in - - - - ex - - - -

na in - - - - ex -

na in - - - - ex -

in - - - - ex - - - - cel - - - - sis, in - - - - ex - - - -

110

- cel - sis, in - - - - ex - - - - cel - - - - sis, in - - - - ex - - - -

- cel - sis, in - - - - ex - - - - cel - - - - sis, in - - - -

cel - sis, in - - - - ex - - - - cel - - - - sis, in - - - - ex - - - - cel - - - - sis,

- cel - sis, in - - - - ex -

120

- - - - - cel - sis in ex - cel - sis, in ex - cel - sis, in - - - - - cel - sis, in ex -

128

ex - cel - sis, in ex - cel - sis - - - - - cel - sis in ex - cel - sis. ex - cel - sis, in ex - cel - sis. - - - - - cel - sis, in ex - cel - sis.

137

Be - ne - di - ctus, Be - ne - di - ctus, be - ne - di - ctus,

143

be - ne - di - ctus, be - ne - di - ctus, be - ne - di - ctus, qui -

149

qui ve - - nit, qui ve -

- ve - - nit, qui ve - -

155

- - nit in no-mi - ne Do -

- - - nit in no-mi - ne Do - -

162

- - mi - ni, in no-mi - ne

- - - mi - ni, in no-mi - ne Do - -

168

Do - mi - ni, in no-mi - ne Do - mi -

- mi - ni, in no-mi - ne Do - - mi -

174

ni, in no - mi - ne Do - mi -

ni, in no - mi - ne Do - mi -

179

ni, in no - mi - ne Do - mi - ni.

ni, in no - mi - ne Do - mi - ni.

AGNUS DEI

A - gnus De - i, a - gnus De -

i, qui tol - lis, qui tol - lis pec-ca -

qui tol - lis tol - lis pec - ca -

19

re no - bis, misere re no - bis, mise-re re no - bis, no - bis, mise - re - re no - bis, miserere, mi - serere no-bis, miserere no - bis. bis, misere re no - bis, misere re no - bis, mi-serere no - bis, ta mun - di, pecca - ta mun - di, miserere no-bis.

26

A - gnus De - i, a - gnus De - i, a - gnus De - i, A - gnus De - i, a - gnus De - i,

35

gnus De - i, a - gnus De - i, qui tol-lis pec-ca - ta mun - di: a - gnus De - i, qui tol - lis pec - ca - ta mun -

47

mi - se - re - re no - bis, mi - se - re - re no - bis, qui tol - lis pecca - ta di: mi - se - re - re no - bis, mi - se - re - re no - bis, qui tol - lis pecca -

57

mun - di: mi - se - re - re no - bis, mi - se - re - re no - bis, qui tol-lis ta mun - di: mi - se - re - re no - bis, mi - se - re - re no - bis, qui

66

pec-ca-ta mundi: mi-se-re-re no - bis, qui tol-lis pec-ca-ta mundi: mi-

tol-lis pec-ca - ta mundi: mi - se-re-re no - bis, qui tol-lis pec-ca-ta mundi: mi - se -

73

se-re-re no - bis, mi-se-re-re no - bis, mi-se-re-re no - bis.

re - re no - bis, mi - se-re-re no - bis, mi - se-re-re no - bis.

82

A - gnus De - i, a - gnus

A - gnus De - i, a - gnus

A - gnus De - i, a - gnus

A - gnus De - i, a - gnus

90

De - i, a - gnus De - i, a - gnus

De - i, a - gnus De - i, a - gnus

De - i, a - gnus De - i, a - gnus

De - i, a - gnus De - i, a - gnus

97

a - - - - -
 - - gnus De - - - - i, a - - gnus De -
 a - gnus De - - i, a - gnus De - - i, a -
 - i, a - gnus De - i, a - gnus De - i,

104

- gnus De - - i,
 - - i, qui tol - lis pec - ca - ta mun - -
 gnus De - i, qui tol - lis,
 qui tol - lis pec - ca - - -

112

qui tol - - lis pec - ca - ta mun - - -
 di, qui tol - lis pec - ca -
 qui tol - lis pec - - ca - - -
 ta mun - - - di, qui tol - lis pec -

118

di, qui tol - lis pec - ca - ta
 - - - ta, qui tol - lis pec - ca - ta mun -
 ta mun - - - di, qui tol - lis
 - ca - - ta mun - di, qui tol - lis pec - ca - ta

125

mun - - - di: do - do -
 di: do - na no - bis,
 pec - ca - ta mun - di: do - na no - bis pa - - -
 mun - - - di: do - na no - bis pa - - -

133

na no - bis pa - - - - - cem, do -
 do - na no - bis pa - - - - - cem,
 cem, do - na no - - - bis,
 cem, do - na no - - -

138

na no - bis, do - na no - bis pa - cem, do - na no - bis pa -
do - na no - bis, do - na no - bis pa - cem, do - na
do - na no - bis pa - cem, do - na no - bis pa -
bis pa - - cem, do - na no - bis pa - - cem, do - na no - bis pa -

145

cem, do - na no - bis pa - cem,
no - bis pa - cem, do - na no - bis pa - cem, do - na no - bis, do - na no - bis
cem, do - na no - bis pa - cem, do - na no - bis pa - cem, do - na
cem, do - na no - bis pa - cem, do - na no - bis pa - cem, do - na no - bis pa - cem,

153

do - na no - bis pa - cem.
pa - cem, do - na no - bis pa - cem.
no - bis, do - na no - bis pa - cem, pa - cem.
do - na no - bis pa - cem, do - na no - bis pa - cem.