Gleich wie ein küler Schatt

Horatio Vecchi

Source : Canzonette mit 3 Stimmen/H.Vecchi und G Capilupi---Nürnberg---P.Kauffmann---1606.
Editor : André Vierendeels (19/02/17).

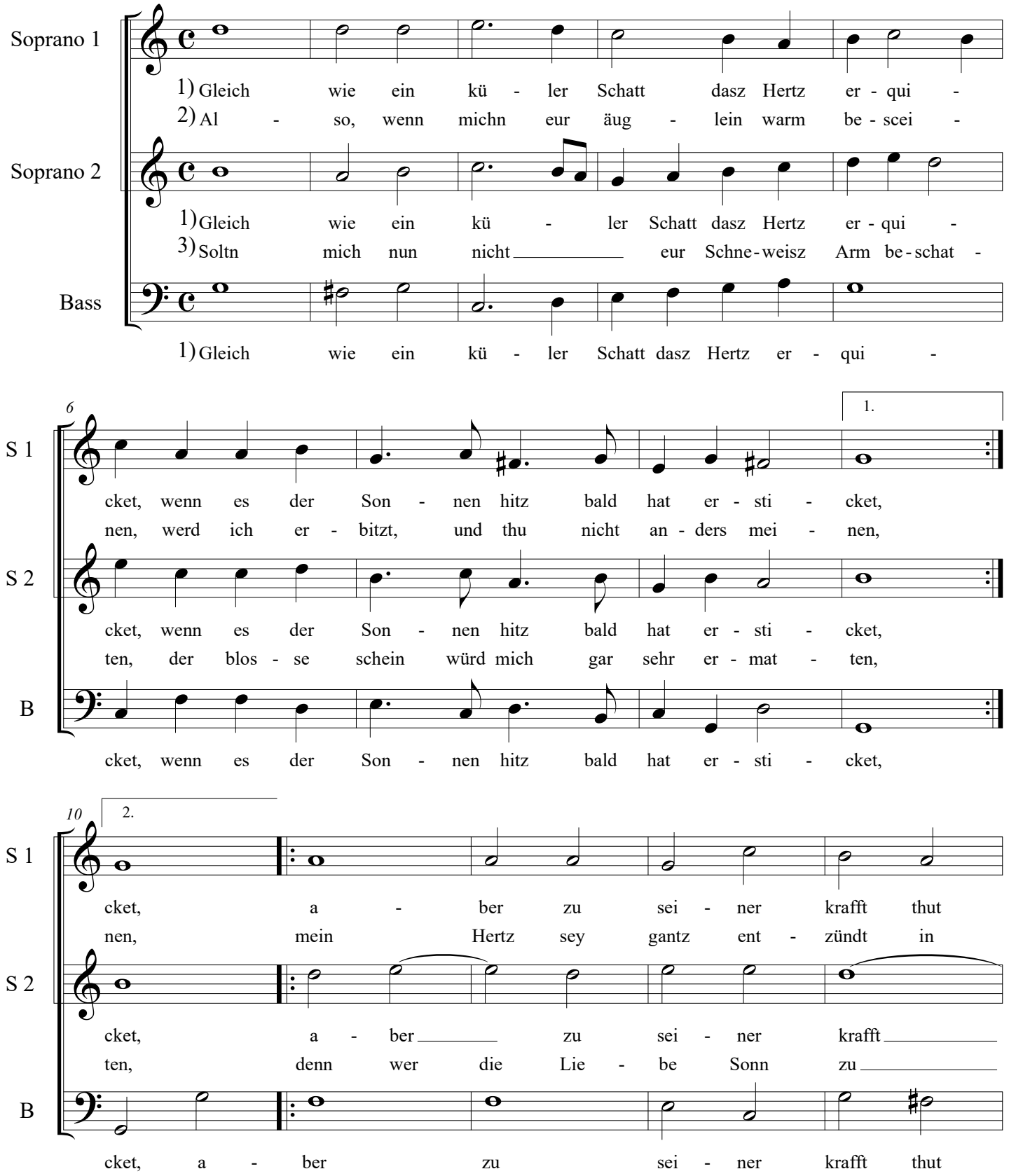

Gleich wie ein küler Schatt

15

S 1: wi - der kom - men, wenn es den schat - ten hat an

S 2: mei - nen Lei - - - be, in sol - chen g'dan - cken ich stetz

S 2: thut wi - der lom - men, wenn es den schat -

S 2: vil em - pfin - det, der musz ver - schmach -

B: wi - der kom - men, wenn es den schat - ten hat

20

S 1: sich ge - nom - - - men, an sich ge - nom - men, wenn es den

S 1: bin und blei - - - be, stetz bin und blei - be, in sol - chen

S 2: - ten hat an sich ge - nom - men, wenn es den schat - ten

S 2: - ten, so er kein, kein schat - ten fin - det, so er kein schat - ten,

B: an sich ge - nom - men wenn es den schat - ten hat an sich ge - nom -

25

1. 2.

S 1: schat - ten hat an sich ge - nom - men, men.

S 1: g'dan - cken ich stets biin und blei - be, be.

S 2: hat an sich ge - nom - - - men, men.

S 2: so er kein schat - ten fin - det det

B: men, an sich ge - nom - men, a - men.

Notes : Original clefs : C1, C1, F4
Editorial accidentals above the staff
Text Middle German by Valentin Hauszmann
German contrefactum of "Il marmo" 1597