Susanne un iour

Noé Faignient

Source : La fleur des chansons à 3---Louvain---P.Phalèse---1574.
Editor : André Vierendeels (22/09/18)
Notes : Original clefs : G2, C2, C3
Original note values have been halved
Editorial accidentals above the staff
Dotted bracket indicates black notes

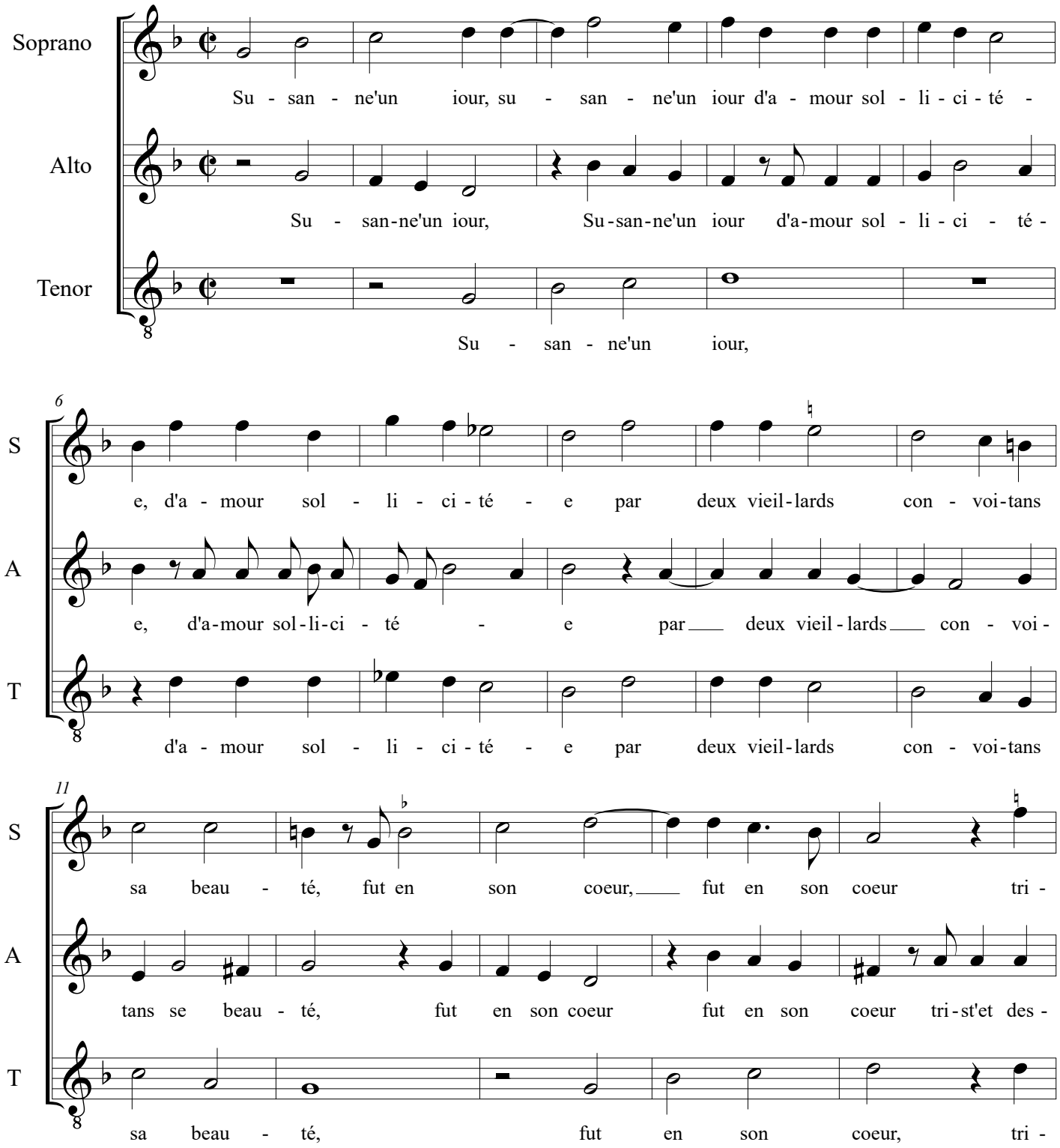

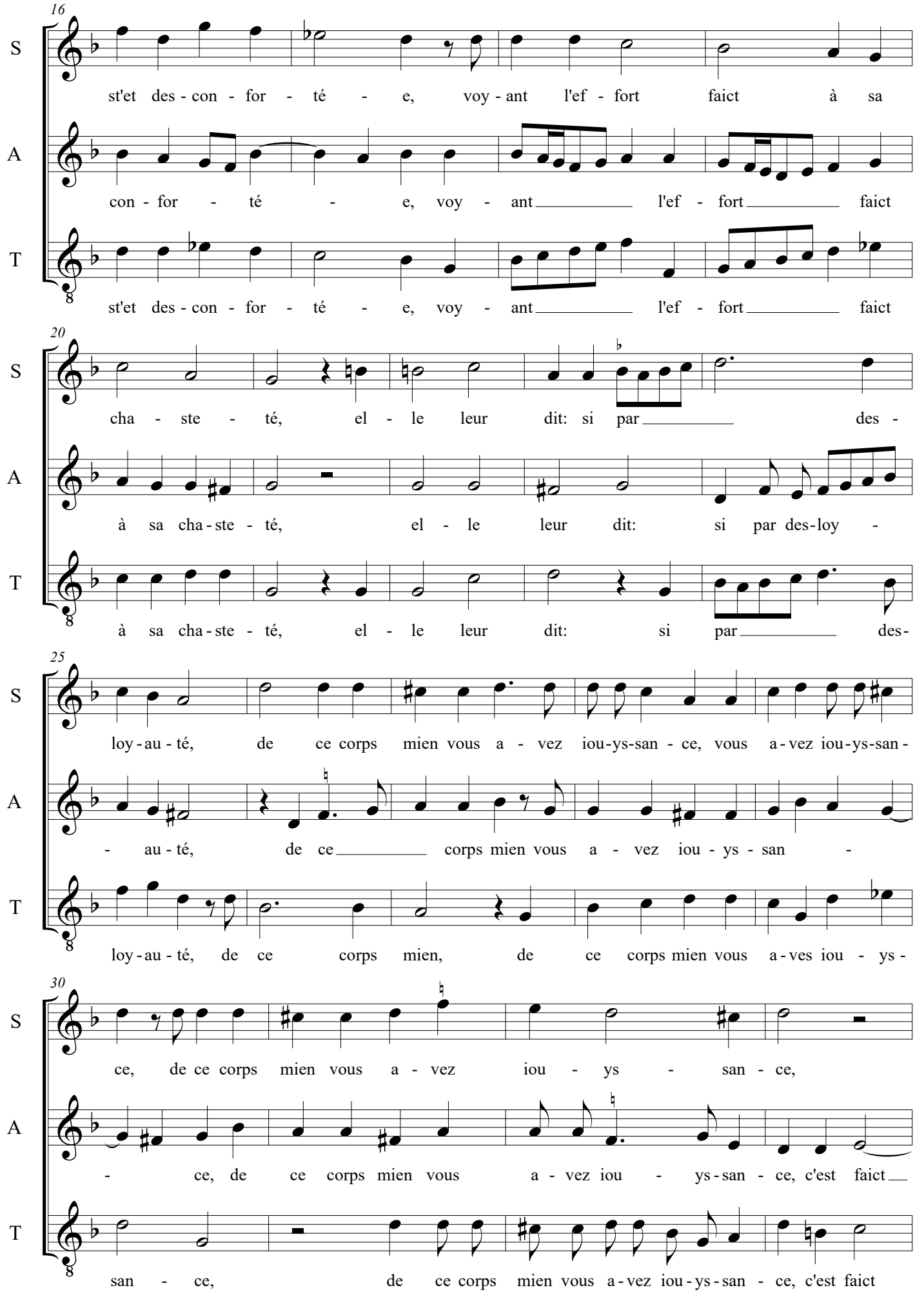
16
S
st'et des - con - for - té - e, voy - ant l'ef - fort faict à sa
A
con - for - té - e, voy - ant l'ef - fort faict
T
st'et des - con - for - té - e, voy - ant l'ef - fort faict
20
S
cha - ste - té, el - le leur dit: si par des -
A
à sa cha - ste - té, el - le leur dit: si par des-loy -
T
à sa cha - ste - té, el - le leur dit: si par des-
25
S
loy - au - té, de ce corps mien vous a - vez iou-ys-san - ce, vous a - vez iou-ys-san -
A
- au - té, de ce corps mien vous a - vez iou - ys - san -
T
loy - au - té, de ce corps mien, de ce corps mien vous a - ves iou - ys -
30
S
ce, de ce corps mien vous a - vez iou - ys - san - ce,
A
- ce, de ce corps mien vous a - vez iou - ys - san - ce, c'est faict
T
san - ce, de ce corps mien vous a - vez iou - ys - san - ce, c'est faict

34

S: c'est faict de moy, c'est faict de moy, si ie fais re - si -

A: de moy, c'est faict de moy, c'est faict de moy, si ie fais re - si - sten -

T: de moy, c'est faict de moy, c'est faict de moy, si

39

S: sten - ce, vous me fe - rez mou - rir en

A: ce, si ie fais re - si - sten - ce, vous me fe - rez mou - rir en des -

T: ie fais re - si - sten ce, vous me fe - rez mou - rir en

44

S: des - hon - neur, mais i'ay - me mieux, mais i'ay - me mieux pe -

A: - hon - neur, mais i'ay - me mieux pe - rir en

T: des - hon - neur, mais i'ay - me mieux, mais i'ay - me mieux pe -

49

S: rir en in - no - cen - se, pe - rir en in - no - cen - se que

A: in - no - cen - ce, pe - rir en in - no - cen - se, que

T: rir en in - no - cen - se, pe - rir en in - no - cen - se, que

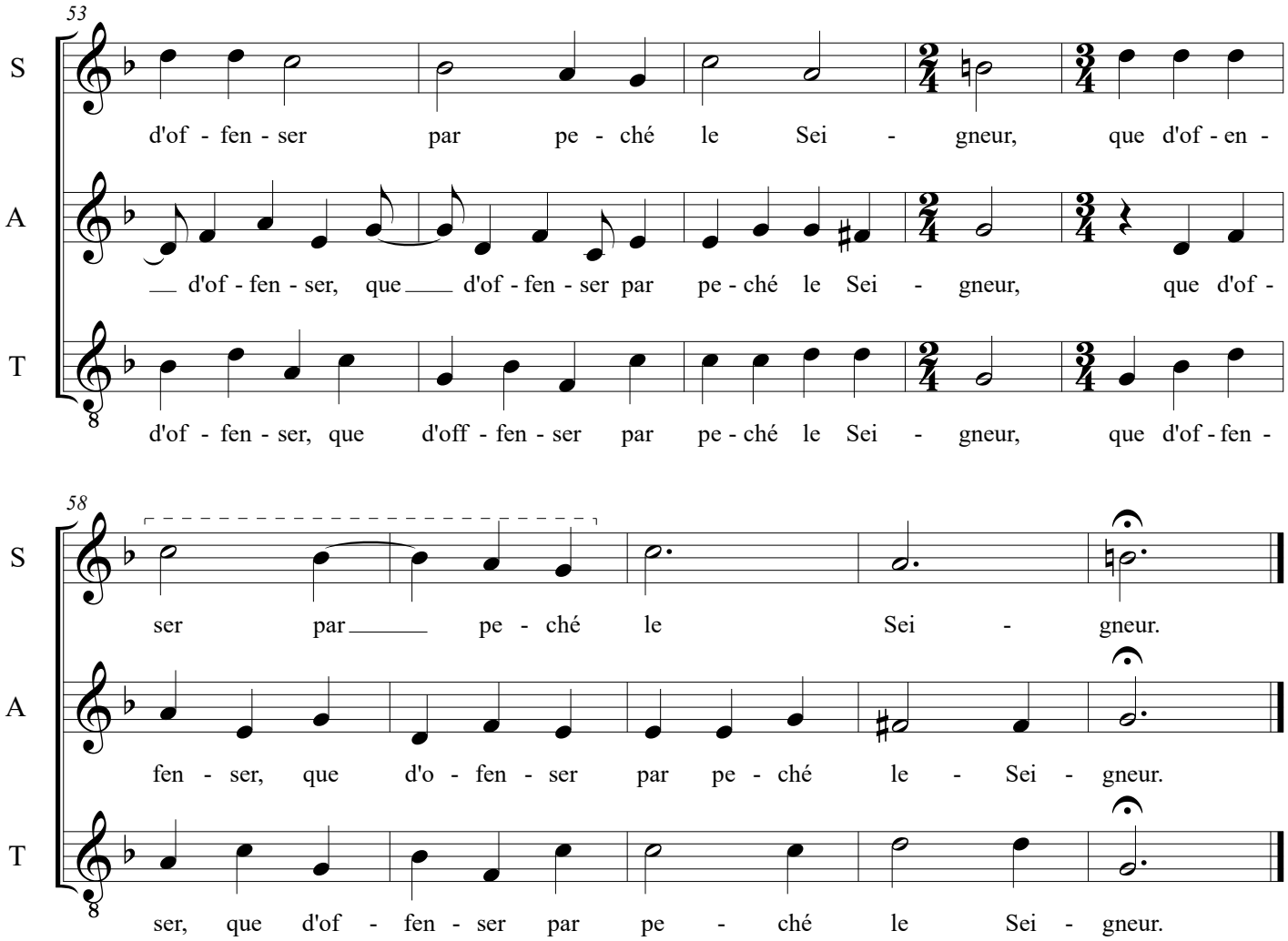
53
S
d'of - fen - ser par pe - ché le Sei - gneur, que d'of - en -
A
d'of - fen - ser, que d'of - fen - ser par pe - ché le Sei - gneur, que d'of -
T
d'of - fen - ser, que d'off - fen - ser par pe - ché le Sei - gneur, que d'of - fen -
58
S
ser par pe - ché le Sei - gneur.
A
fen - ser, que d'o - fen - ser par pe - ché le - Sei - gneur.
T
ser, que d'of - fen - ser par pe - ché le Sei - gneur.