Seul joyrés

Pierre Certon

Source : Second livre contenant 25 chansons nouvelles à 4 parties---Paris---P.Attaignant---1536.
Editor : André Vierendeels (15/12/17).
Notes : Original clefs : C1, C3, C4, F4
Original note values have been halved
Editorial accidentals above the staff
Square brackets indicate ligatures
m 13 in Alto : 2x"G" notated as 2x"A" in original print

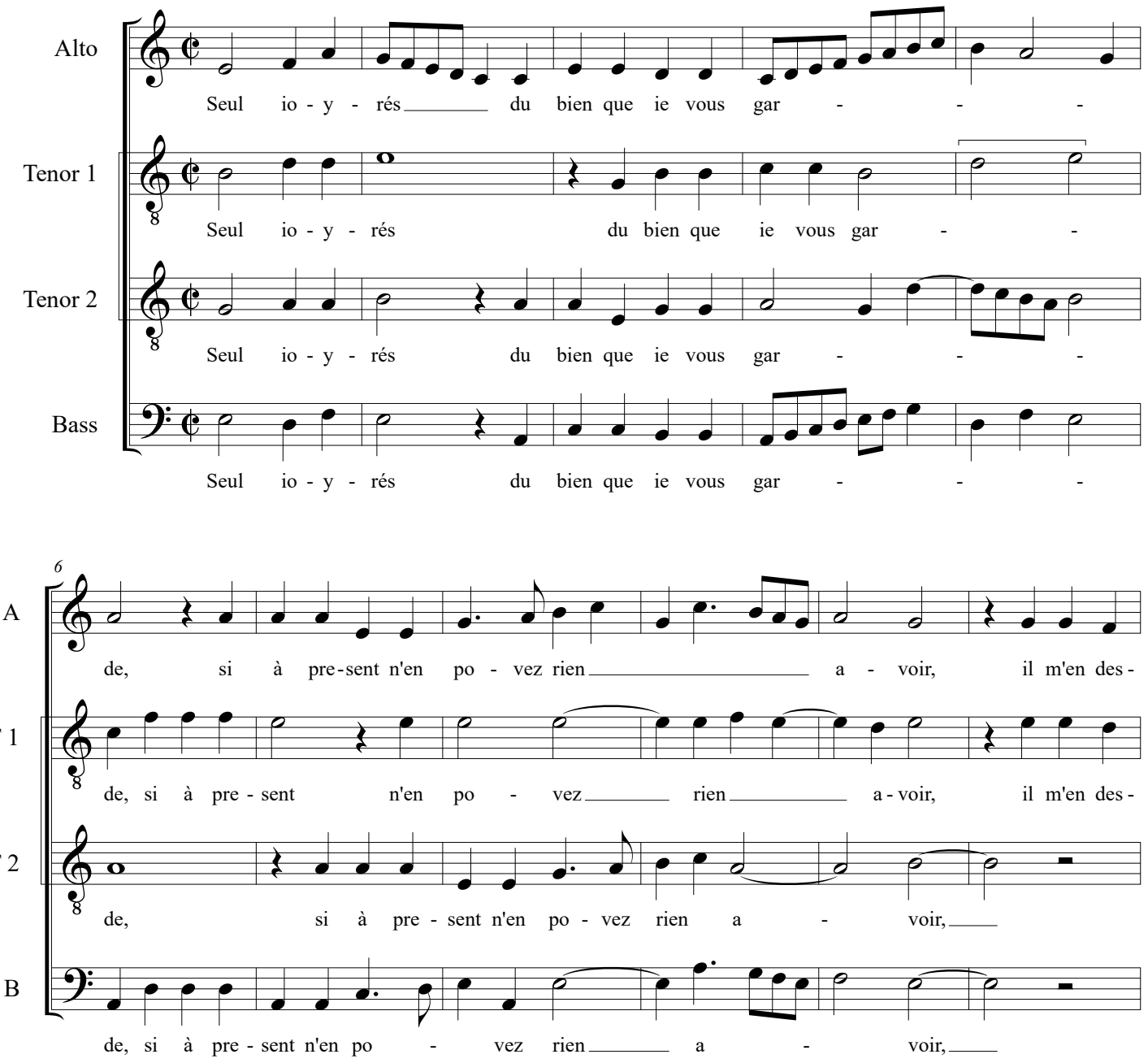

Seul joyrés

12

A: plaist et plus qu'à vous me tar - - - de, que

T 1: plaist et plus qu'à vous me tar - - - de, que

T 2: il m'en des - plaist et plus qu'à vous me tar - - - de, que

B: il m'en des - plaist et plus qu'à vous me tar - - - de,

18

A: lan - guis - siés sans plai - sir re - cep - - - voir, que

T 1: lan - guis - siés sans plai - sir re - cep - voir, sans plai - sir re - cep - voir, que

T 2: lan - guis - siés sans plai - sir re - cep - voir, sans pla - sir, que

B: lan - guis - siés sans plai - sir re - cep - - - voir, que

24

A: lan - guis - siés sans plai - sir re - cep - - - - voir.

T 1: lan - guis - siés sans plai - sir re - rep - voir, sans plai - sir re - cep - voir.

T 2: lan - guis - siés sans pla - sir re - cep - voir, sans plai sir re - cep - voir.

B: lan - guis - siés sans plai - sir re - cep - - - - voir.