Christ lag in Todes Banden

Samuel Scheidt

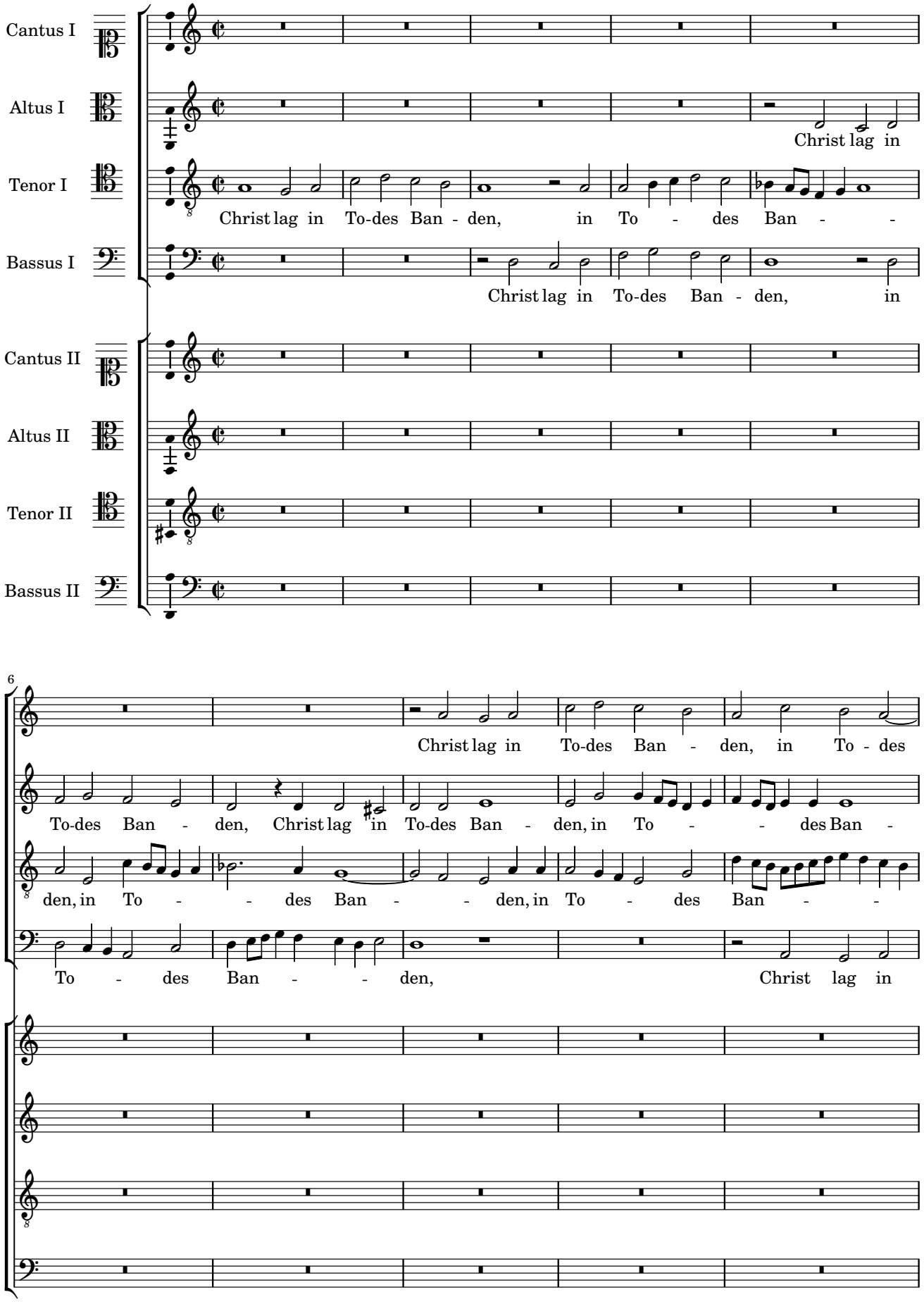

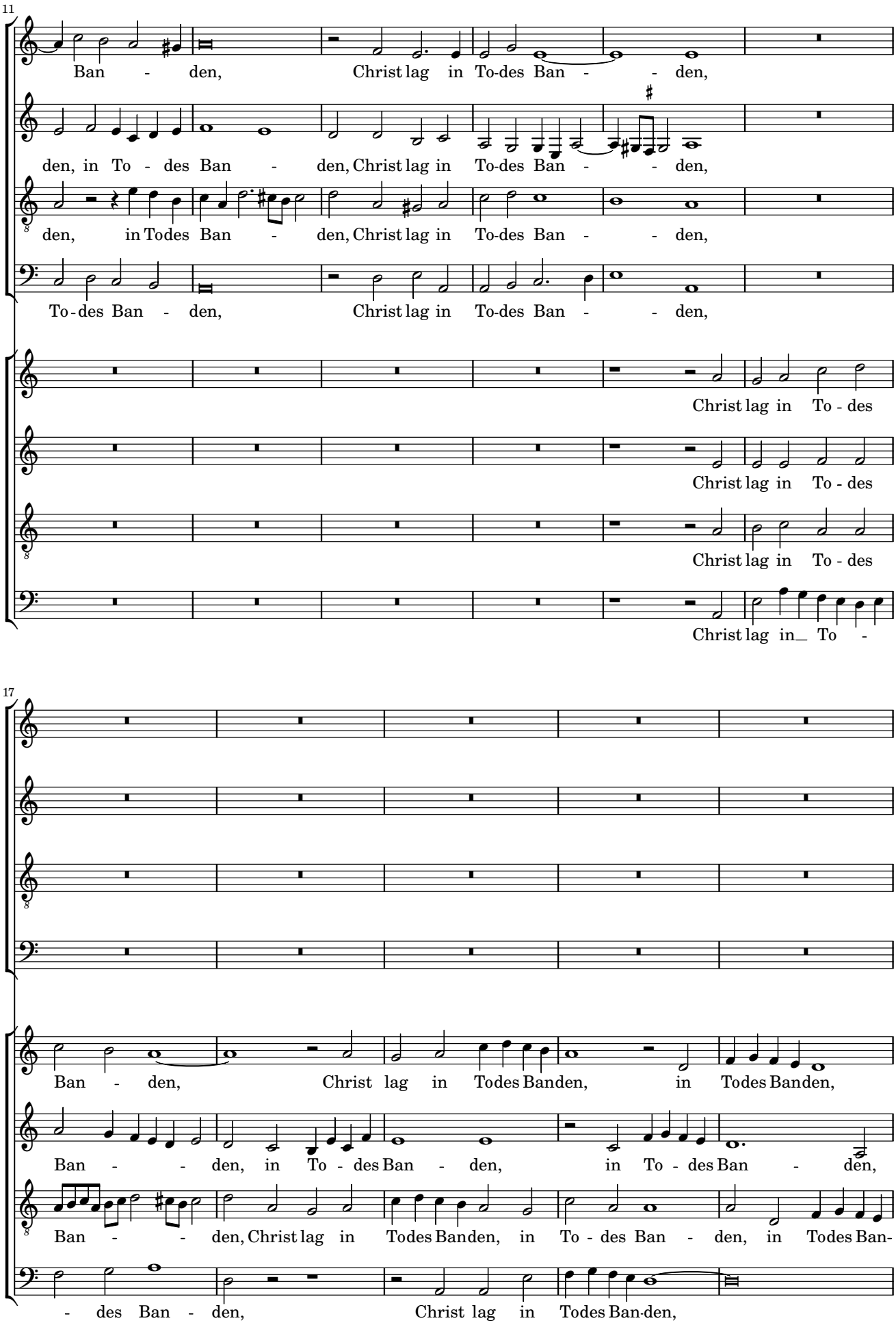
11
Ban - den, Christ lag in To-des Ban - - den,
den, in To - des Ban - den, Christ lag in To-des Ban - - den,
den, in Todes Ban - den, Christ lag in To-des Ban - - den,
To-des Ban - den, Christ lag in To-des Ban - - den,
Christ lag in To - des
Christ lag in To - des
Christ lag in To - des
Christ lag in_ To -
17
Ban - den, Christ lag in Todes Banden, in Todes Banden,
Ban - - den, in To - des Ban - den, in To - des Ban - den,
Ban - - den, Christ lag in Todes Banden, in To - des Ban - den, in Todes Ban-
- des Ban - den, Christ lag in Todes Ban-den,

22

Christ lag in To-des Ban - -

Christ lag in To-des Ban - -

Christ lag in To-des Ban - -

Christ lag in To-des Ban - den,

in Todes Ban - den, Christ lag in To-des Ban - -

in To - des Ban - den, in Todes Ban - den, Christ lag in To-des Ban - -

den, in To - des Ban - den, in Todes Ban den, Christ lag in To-des Ban - -

in Todes Ban - den, Christ lag in To-des Ban - -

27

den für un-ser Sünd, für un ser Sünd ge - ge - ben,

den für un-ser Sünd, für un ser Sünd ge-ge - ben,

den, für un-ser Sünd, für un ser Sünd ge - ge - ben,

für un-ser Sünd, für un ser Sünd ge - ge - ben,

den für un-ser Sünd, für un-ser Sünd, für un-ser Sünd ge-

den, für un-ser Sünd, für un-ser Sünd, für un-ser Sünd ge-

den, für un-ser Sünd, für un-ser Sünd, für un-ser Sünd

den, für un-ser Sünd, für un-ser Sünd, für un-ser Sünd ge-

31

- ge - ben, für unser Sünd, für unser Sünd, für unser Sünd ge - ge - - - - -

ge - ben, für unser Sünd, für unser Sünd ge - ge - - - - - - -

ge-ge - ben, für unser Sünd, für unser Sünd ge - ge - - - - - - -

ge - ben, für un - ser Sünd ge - - - ge -

35

für unser Sünd, für unser Sünd, für unser Sünd ge-ge - - - - ben, für

für unser Sünd, für unser Sünd ge - - ge - - - - ben, für

für unser Sünd, für unser Sünd, für unser Sünd ge-ge - - - - ben, für

für un - ser Sünd ge - - ge - ben, für

- ben, für

- ben, für

ben, für

ben, für

40

un-ser Sünd ge - ge - ben, der ist wie - der er - stan - - den und

un-ser Sünd ge - ge - ben, der ist wie - der er - stan - - den und

un-ser Sünd ge - ge - ben, der ist wie-der er - stan - - den und

un-ser Sünd ge - ge - ben, der ist wie - der er - stan - - den und

un-ser Sünd ge - ge - ben, der ist wie - der er - stan - - den und

un-ser Sünd ge - ge - ben, der ist wie - der er - stan - - den und

un-ser Sünd ge - ge - ben, der ist wie - der er-stan - - den und

un-ser Sünd ge - ge - ben, der ist wie - der er - stan - - den und

46

hat uns bracht das Le - ben, daß wir sol - len fröhlich sein,

hat uns bracht das Le - ben, daß wir sol - len fröh - lich

hat uns bracht das Le - ben, daß wir sol - len fröh - lich

hat uns bracht das Le - ben, daß wir sol - len fröhlich sein,

hat uns bracht das Le - ben, daß wir sol - len fröhlich sein,

hat uns bracht das Le - ben, daß wir sol - len fröhlich sein,

hat uns bracht das Le - ben, daß wir sol - len fröhlich sein,

hat uns bracht das Le - ben, daß wir sol - len fröhlich sein,

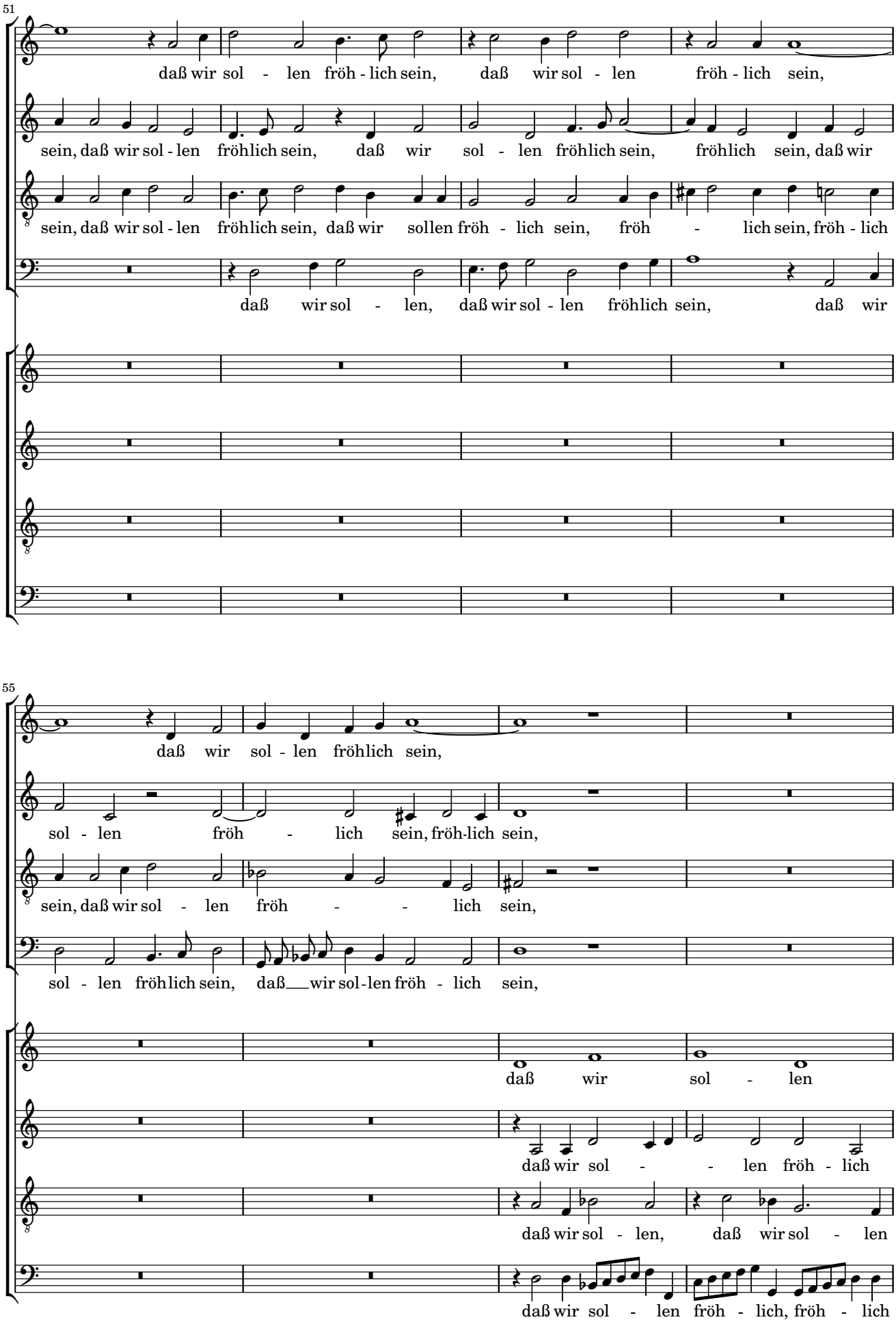
51
daß wir sol - len fröh - lich sein, daß wir sol - len fröh - lich sein,
sein, daß wir sol - len fröhlich sein, daß wir sol - len fröhlich sein, fröhlich sein, daß wir
sein, daß wir sol - len fröhlich sein, daß wir sollen fröh - lich sein, fröh - lich sein, fröh - lich
daß wir sol - len, daß wir sol - len fröhlich sein, daß wir
55
daß wir sol - len fröhlich sein,
sol - len fröh - lich sein, fröh-lich sein,
sein, daß wir sol - len fröh - - lich sein,
sol - len fröhlich sein, daß wir sol-len fröh - lich sein,
daß wir sol - len
daß wir sol - - len fröh - lich
daß wir sol - len, daß wir sol - len
daß wir sol - len fröh - lich, fröh - lich

59

fröhlich sein, Gott lo-ben, Gott lo-ben, Gott lo-ben,

fröhlich sein, Gott lo-ben, Gott lo-ben, Gott lo-ben,

fröhlich sein, Gott lo-ben, Gott lo-ben, Gott lo-ben,

fröhlich sein, Gott lo-ben, Gott lo-ben, Gott lo-ben,

fröh - lich sein, fröhlich sein, Gott lo-ben, Gott lo-ben, Gott

sein, daß wir sol - len fröh - lich sein, fröhlich sein, Gott lo-ben, Gott lo-ben, Gott

fröhlich sein, fröh-lich sein, fröh - lich sein, Gott lo-ben, Gott lo-ben, Gott

sein, fröhlich sein, fröh-lich sein, fröhlich sein, Gott lo-ben, Gott lo-ben, Gott

64

Gott lo-ben, Gott lo-ben, Gott lo-ben, Gott lo-ben und dank - bar sein,

Gott lo-ben, Gott lo-ben, Gott lo-ben, Gott lo-ben und dank - bar sein,

Gott lo-ben, Gott lo-ben, Gott lo-ben, Gott lo-ben und dank - bar sein,

Gott lo-ben, Gott lo-ben, Gott lo-ben, Gott lo-ben und dank - bar sein,

lo-ben, Gott lo-ben, Gott lo-ben, Gott lo-ben, Gott lo - ben und dank - bar sein,

lo-ben, Gott lo-ben, Gott lo-ben, Gott lo-ben, Gott lo-ben und dank - bar sein,

lo-ben, Gott lo-ben, Gott lo-ben, Gott lo-ben, Gott lo-ben und dank - bar sein,

lo-ben, Gott lo-ben, Gott lo-ben, Gott lo-ben, Gott lo-ben und dank - bar sein,

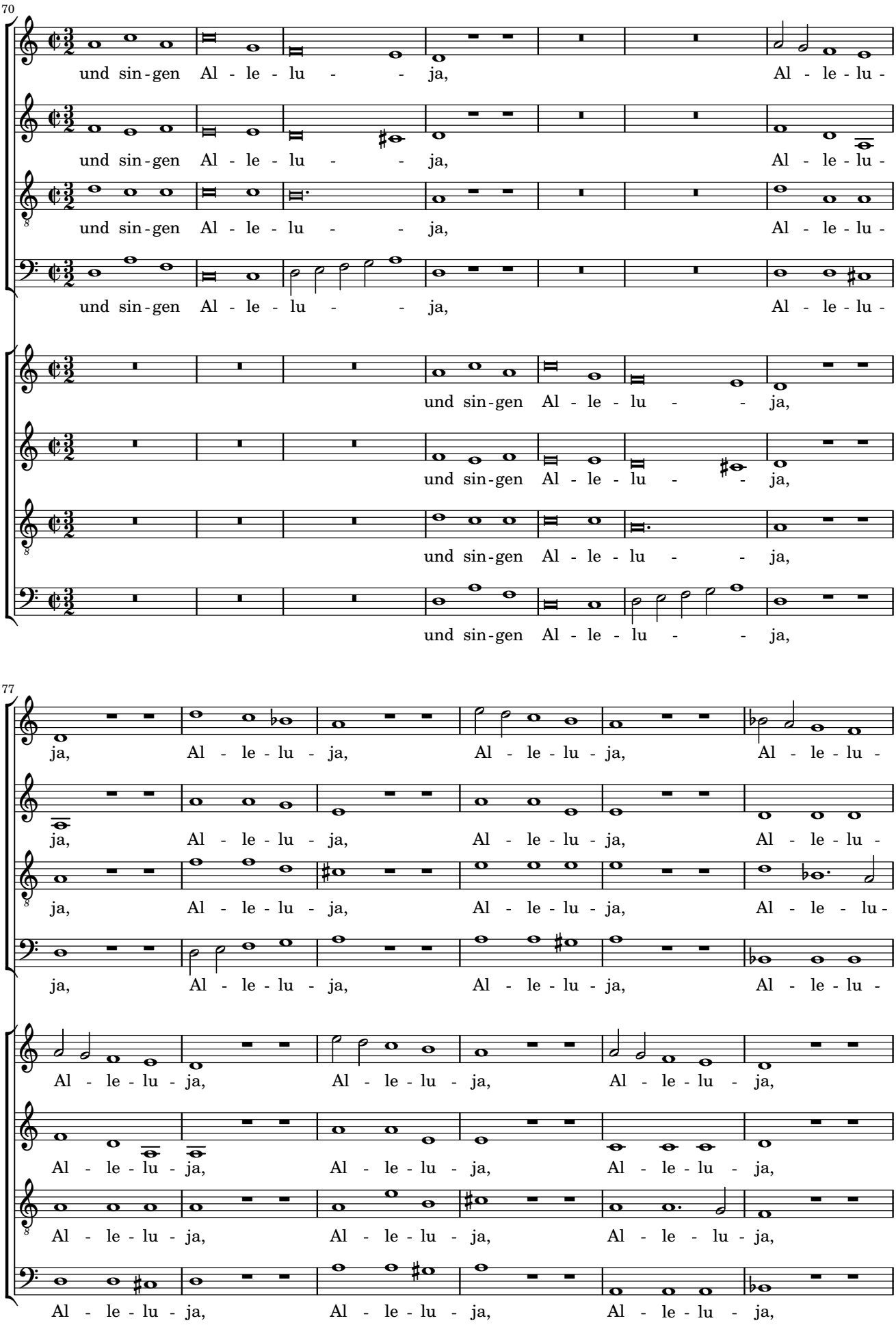
70
und sin-gen Al - le - lu - - ja, Al - le - lu -
und sin-gen Al - le - lu - - ja, Al - le - lu -
und sin-gen Al - le - lu - - ja, Al - le - lu -
und sin-gen Al - le - lu - - ja, Al - le - lu -
und sin-gen Al - le - lu - - ja,
und sin-gen Al - le - lu - - ja,
und sin-gen Al - le - lu - - ja,
und sin-gen Al - le - lu - - ja,
77
ja, Al - le - lu - ja, Al - le - lu - ja, Al - le - lu -
ja, Al - le - lu - ja, Al - le - lu - ja, Al - le - lu -
ja, Al - le - lu - ja, Al - le - lu - ja, Al - le - lu -
ja, Al - le - lu - ja, Al - le - lu - ja, Al - le - lu -
Al - le - lu - ja, Al - le - lu - ja, Al - le - lu - ja,
Al - le - lu - ja, Al - le - lu - ja, Al - le - lu - ja,
Al - le - lu - ja, Al - le - lu - ja, Al - le - lu - ja,
Al - le - lu - ja, Al - le - lu - ja, Al - le - lu - ja,

83

ja, Al - le - lu - ja,

ja, Al - le - lu - ja,

ja, Al - le - lu - ja,

ja, Al - le - lu - ja,

Al - le - lu - ja, Al - le - lu - ja, Al - le - - lu -

Al - le - lu - ja, Al - le - lu - ja, Al - le - lu - -

Al - le - lu - ja, Al - le - lu - ja, Al - le - - - lu -

Al - le - lu - ja, Al - le - lu - ja, Al - le - lu - -

88

Al - le - - lu - ja, Al - le - lu - - ja, Al - le - lu - ja.

Al - le - lu - - - ja, Al - le - lu - ja, Al - le - lu - ja.

Al - le - lu - - ja, Al - le - lu - - ja, Al - le - lu - ja.

Al - le - lu - - ja, Al - le - lu - ja, Al - le - lu - ja.

ja, Al - le - lu - - ja, Al - le - lu - ja.

ja, Al - le - lu - - ja, Al - le - lu - ja.

ja, Al - - le - lu - ja.

ja, Al - le - lu - - ja, Al - le - lu - ja.