Visit anum virgo

Daniel Friderici

Source : Bicinia sacra---Rostock---J.Richelius---1642.
Editor : André Vierendeels (11/07/17).
Notes : Original clefs : C1,C1
Editorial accidentals above the staff
Original note values have been quartered in 3-beat measures

Soprano 1

Vi - - - - - - -

Soprano 2

Vi - - - - - -

6

S 1

sit, vi - - - - - - sit, vi -

S 2

sit, vi - - - - - - sit, vi -

11

S 1

sit a - num vir - go, va - tes, va - tes

S 2

sit a - num vir - go, va - tes, va - tes, va -

16

S 1

va - tes, ex - ul - - - -

S 2

tes, va - tes, ex - ul - - - -

20

S 1

- - tat, ex - ul - tat, ex - ul - - - tat, ex -

S 2

- - tat, ex - ul - - - - - tat, ex -

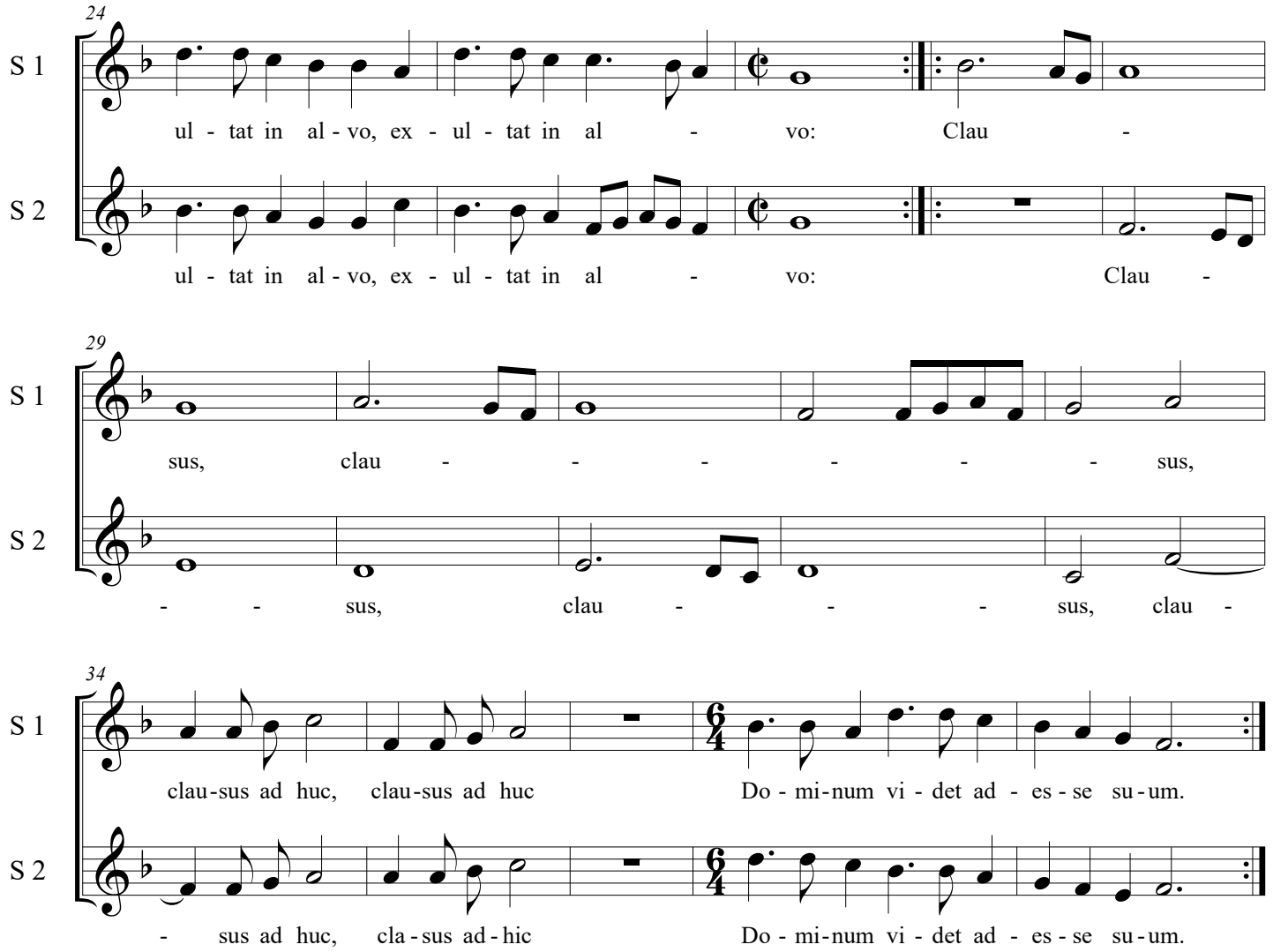
24
S 1
ul - tat in al - vo, ex - ul - tat in al - vo: Clau -
S 2
ul - tat in al - vo, ex - ul - tat in al - vo: Clau -
29
S 1
sus, clau - - - - - - sus,
S 2
- - sus, clau - - - sus, clau -
34
S 1
clau-sus ad huc, clau-sus ad huc Do - mi-num vi - det ad - es - se su - um.
S 2
- sus ad huc, cla - sus ad - hic Do - mi-num vi - det ad - es - se su - um.