Gott Vatter uns

Adam Gumpelzhaimer

Source : Teutsche Geisliche Lieder mit 3 stimmen---Augsburg---V.Schönigk---1591.
Editor : André Vierendeels (24/06/16).
Notes : Original clefs : C1, C1, C3
Text Middle German

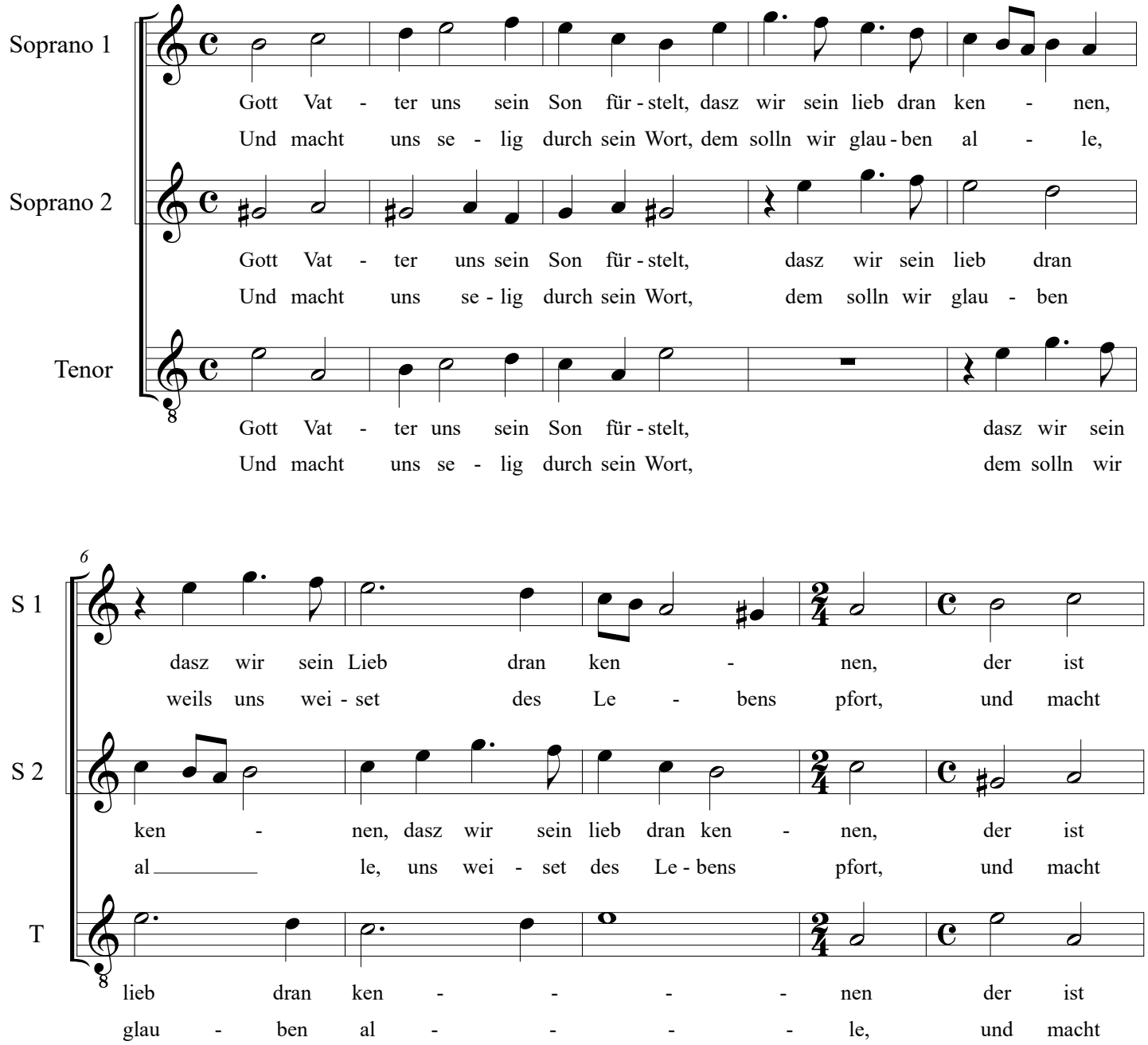

Gott Vatter uns

11

S 1

der grosz und star - cke held, wie in die schrifft thut nen - nen, wie in die

uns se - lig durch sein Wort, dem solln wir glau - ben al - le, weils uns wei-

S 2

der grosz und star - cke held, wie in die schrifft thut nen -

uns se - lig durch sein Wort, dem solln wir glau - ben al -

T

der grosz und star - cke held, wie in die schrifft thut

uns se - lig durch sein Wort, dem solln wir glau - ben

16

S 1

schrifft thut nen - - nen, der mit dem Zeü -

set des le - bens pfort, dar - ein wir

S 2

nen, wie in die schrifft thut nen - nen, der mtt dem

le, uns wei - set des Le - bens pfort, wir gehn mit

T

nen - - - - nen, der mit

al - - - - - le, wir gehn

20

S 1

fel zu fel - de ligt, zu fel - - - de ligt,

gehn mit schal - le, und sin - - - gen him

S 2

Zeü - fel zu fel - - - - de ligt, den

schal - le, und sin - - - - gen him, weil

T

dem Zeü - fel zu fel - - - de ligt,

mit schal - le, und sin - - - gen him,

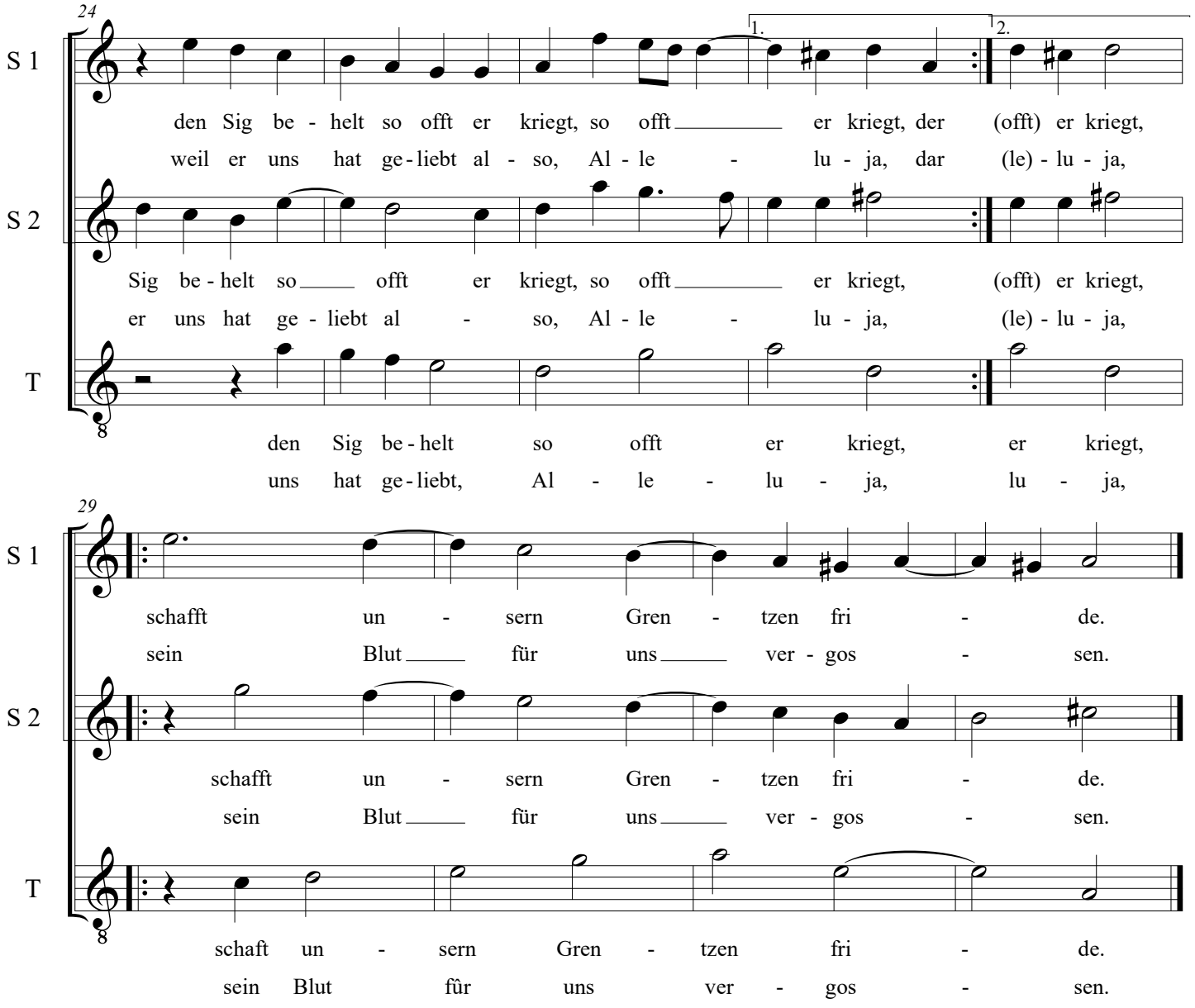
24
S 1
den Sig be - helt so offt er kriegt, so offt er kriegt, der (offt) er kriegt,
weil er uns hat ge - liebt al - so, Al - le - lu - ja, dar (le) - lu - ja,
1.
2.
S 2
Sig be - helt so offt er kriegt, so offt er kriegt, (offt) er kriegt,
er uns hat ge - liebt al - so, Al - le - lu - ja, (le) - lu - ja,
T
den Sig be - helt so offt er kriegt, er kriegt,
uns hat ge - liebt, Al - le - lu - ja, lu - ja,
29
S 1
schafft un - sern Gren - tzen fri - de.
sein Blut für uns ver - gos - sen.
S 2
schafft un - sern Gren - tzen fri - de.
sein Blut für uns ver - gos - sen.
T
schaft un - sern Gren - tzen fri - de.
sein Blut fûr uns ver - gos - sen.