Loing de tes yeulx

Lemoyne

Source : Livre XVI de 29 chansons nouvelles à 4 parties---Paris---P.Attaingnant---1545.
Editor : André Vierendeels (30/06/18)
Notes : Original clefs : G2, C2, C3, C4
Original note values have been halved
Editorial accidentals above the staff

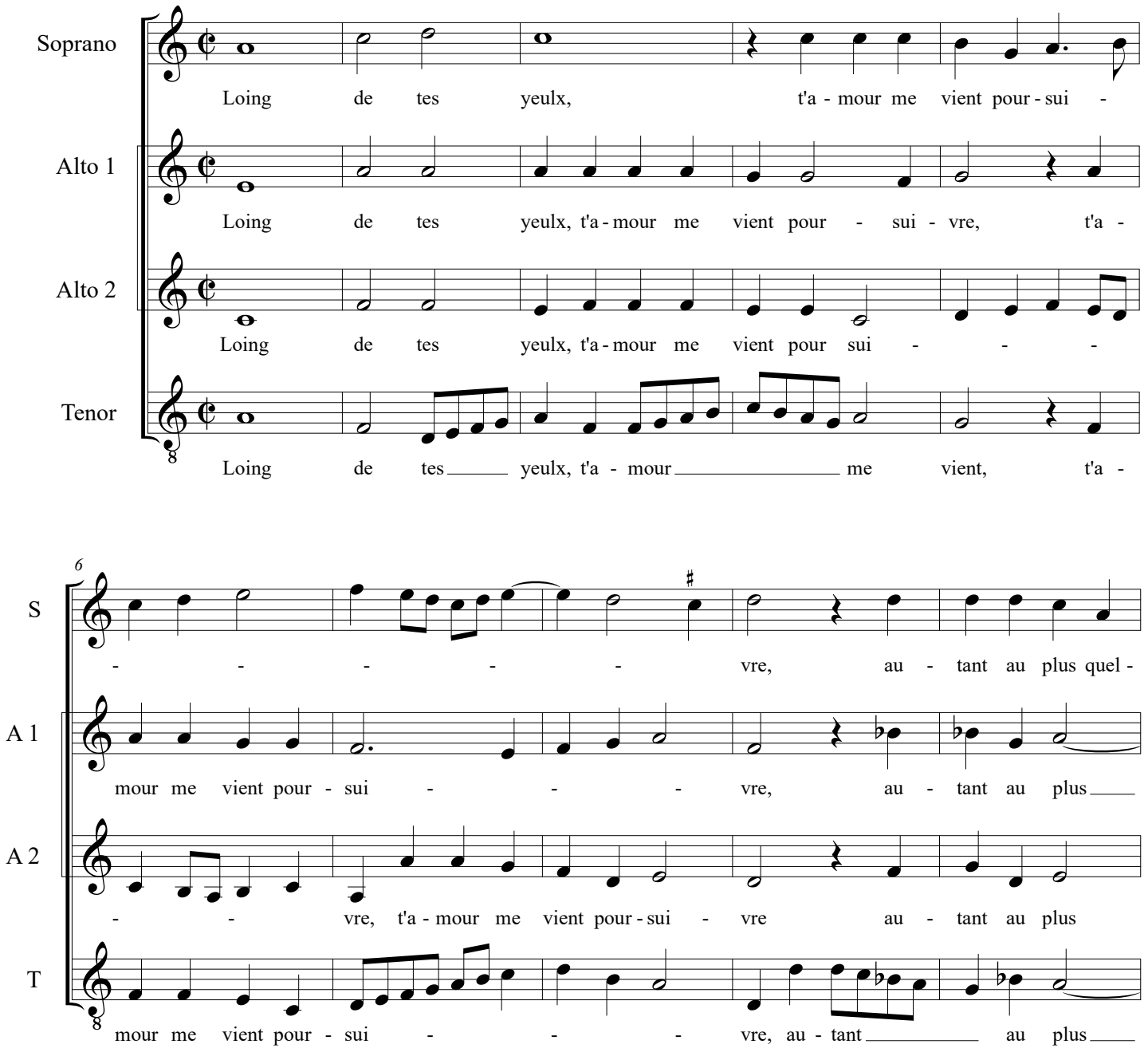

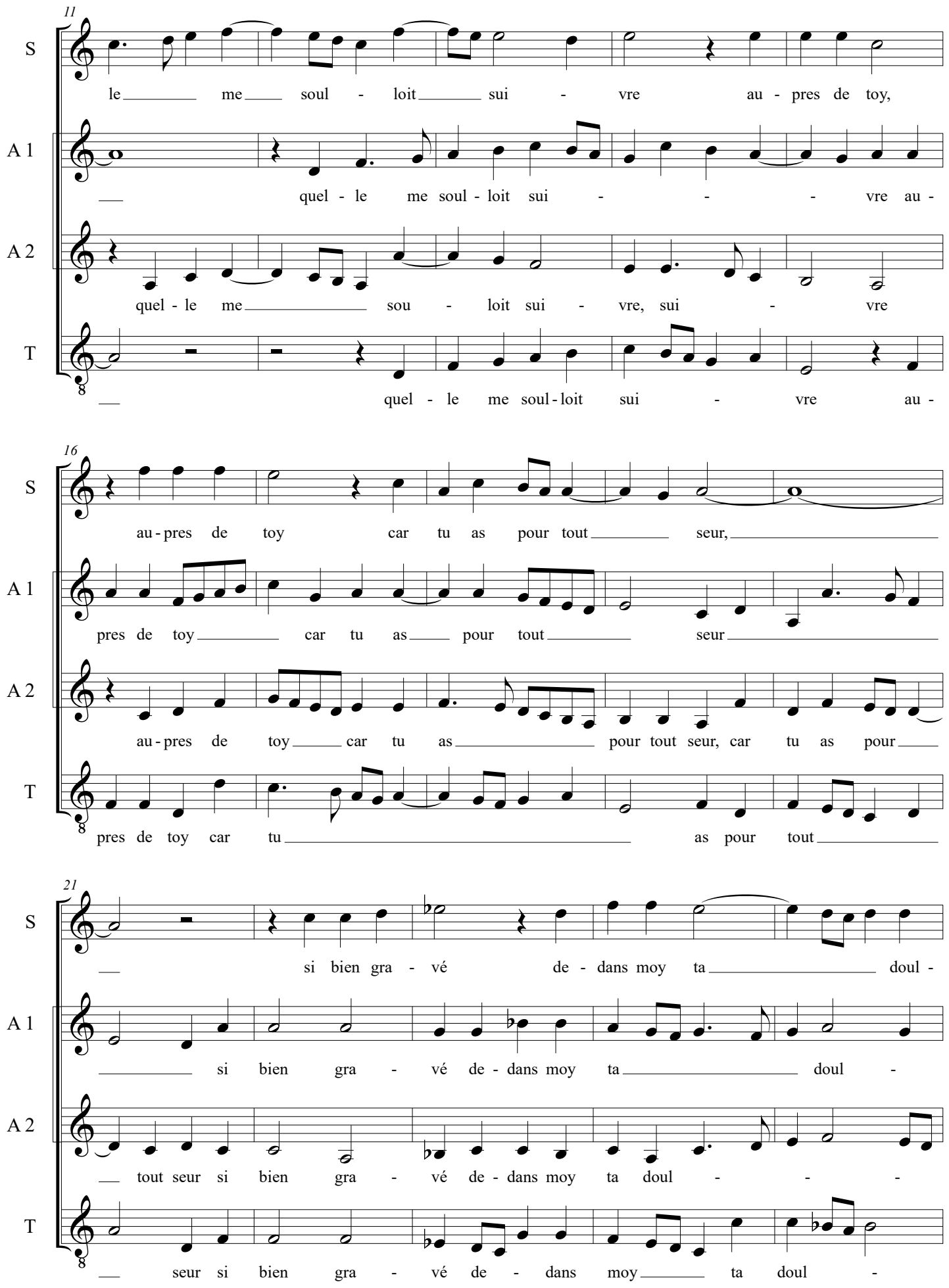
11
S
le me soul - loit sui - vre au - pres de toy,
A 1
quel - le me soul - loit sui - - - vre au -
A 2
quel - le me sou - loit sui - vre, sui - vre
T
quel - le me soul - loit sui - vre au -
16
S
au - pres de toy car tu as pour tout seur,
A 1
pres de toy car tu as pour tout seur
A 2
au - pres de toy car tu as pour tout seur, car tu as pour
T
pres de toy car tu as pour tout
21
S
si bien gra - vé de - dans moy ta doul -
A 1
si bien gra - vé de - dans moy ta doul -
A 2
tout seur si bien gra - vé de - dans moy ta doul - - -
T
seur si bien gra - vé de - dans moy ta doul -

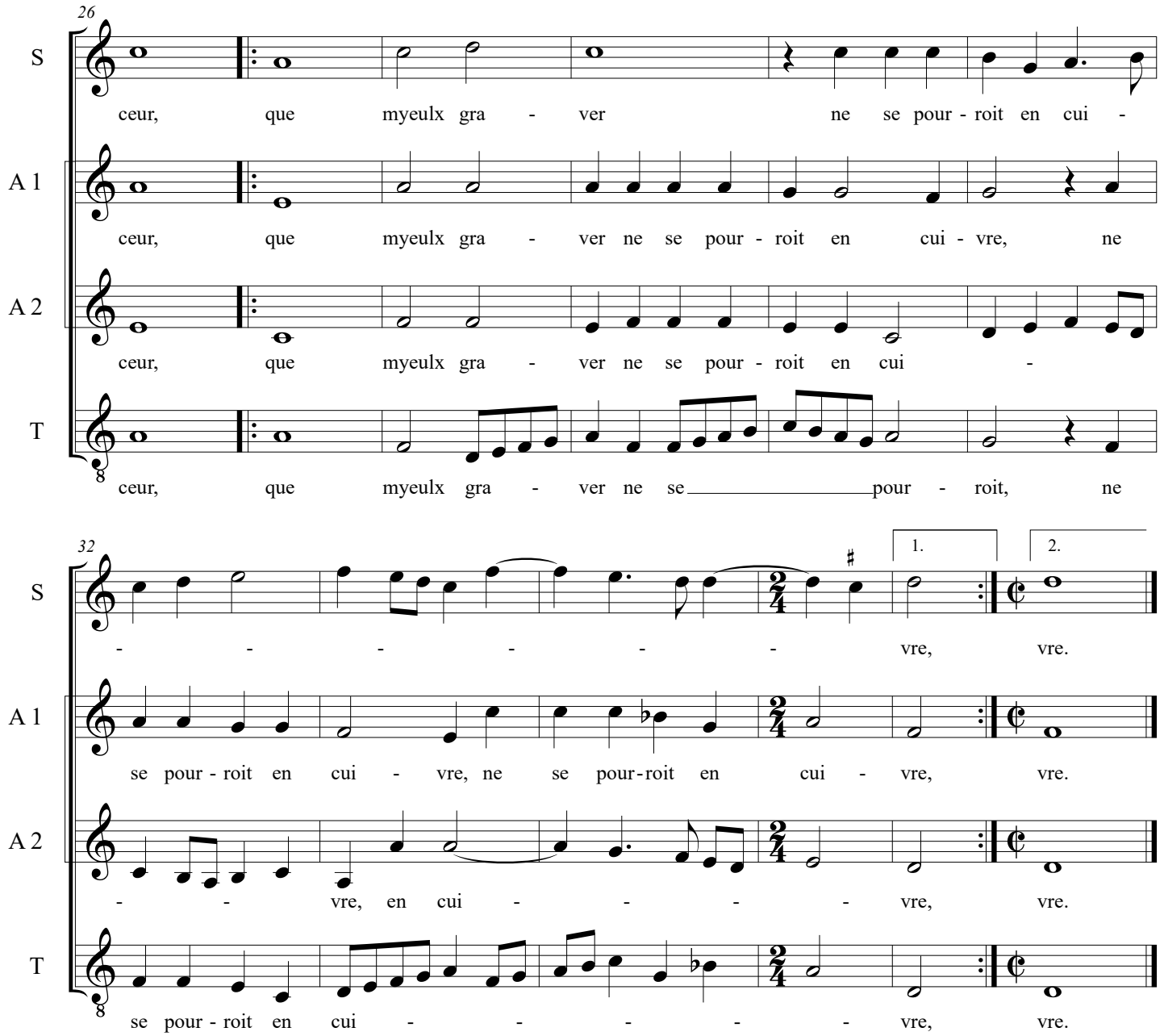
26
S
ceur, que myeulx gra - ver ne se pour - roit en cui -
A 1
ceur, que myeulx gra - ver ne se pour - roit en cui - vre, ne
A 2
ceur, que myeulx gra - ver ne se pour - roit en cui -
T
ceur, que myeulx gra - ver ne se pour - roit, ne
32
1.
2.
S
- - - - - - vre, vre.
A 1
se pour - roit en cui - vre, ne se pour-roit en cui - vre, vre.
A 2
- - vre, en cui - - - - vre, vre.
T
se pour - roit en cui - - - - - vre, vre.