Responsum accepit Simeon

William Byrd
(1543-1623)

5

Alto

Tenor I

Re - spon - sum ac - ce - pit Si-

Tenor II

Re - spon-___ sum ac - ce-

Bass I

Re - spon-___ sum ac - ce-___ pit Si-_____ me - on, ac - ce - pit Si-__

Bass II

A

Re-_____ spon - sum

T I

me - on, re - spon - sum ac - ce-_____ pit Si-___

T II

pit Si - me - on, re - spon-___ sum ac-__ ce-_____ pit Si - me -

B I

_____ me - on, re - spon-___ sum ac - ce-_____ pit Si-___

B II

Re - spon - sum ac -

10

A

ac - ce - pit Si-_____ me - on,

T I

me - on, ac - ce - pit Si-_____ me-__ on, a Spi-

T II

on, ac - ce - pit Si - me - on, Si - me -

B I

me - on, Si-_____ me-on, a Spi-

B II

ce - pit Si-_____ me - on,

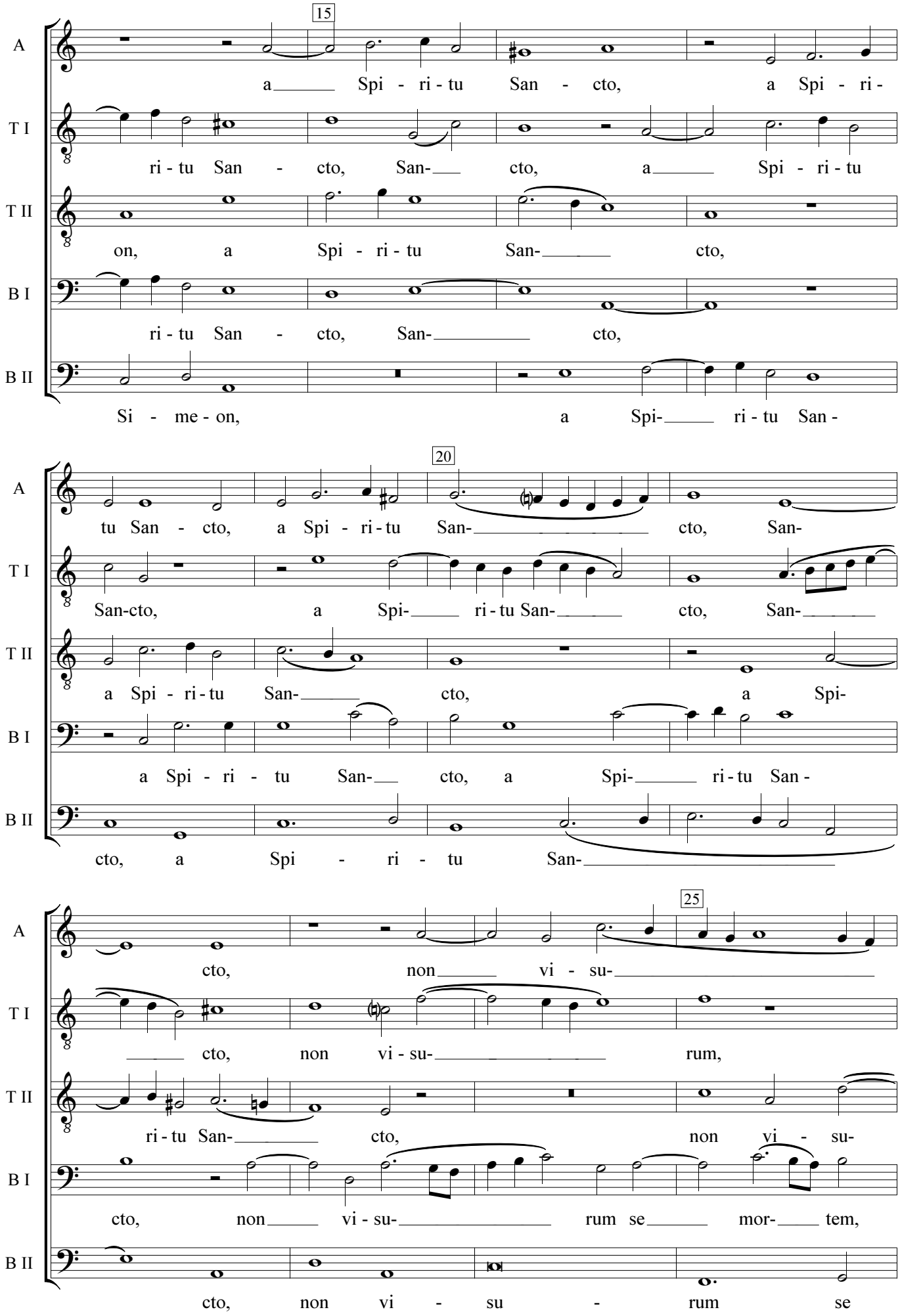
15
A
a Spi - ri - tu San - cto, a Spi - ri -
T I
ri - tu San - cto, San- cto, a Spi - ri - tu
T II
on, a Spi - ri - tu San- cto,
B I
ri - tu San - cto, San- cto,
B II
Si - me - on, a Spi- ri - tu San -
20
A
tu San - cto, a Spi - ri - tu San- cto, San-
T I
San-cto, a Spi- ri - tu San- cto, San-
T II
a Spi - ri - tu San- cto, a Spi-
B I
a Spi - ri - tu San- cto, a Spi- ri - tu San -
B II
cto, a Spi - ri - tu San-
25
A
cto, non vi - su-
T I
cto, non vi - su- rum,
T II
ri - tu San- cto, non vi - su-
B I
cto, non vi - su- rum se mor- tem,
B II
cto, non vi - su - rum se

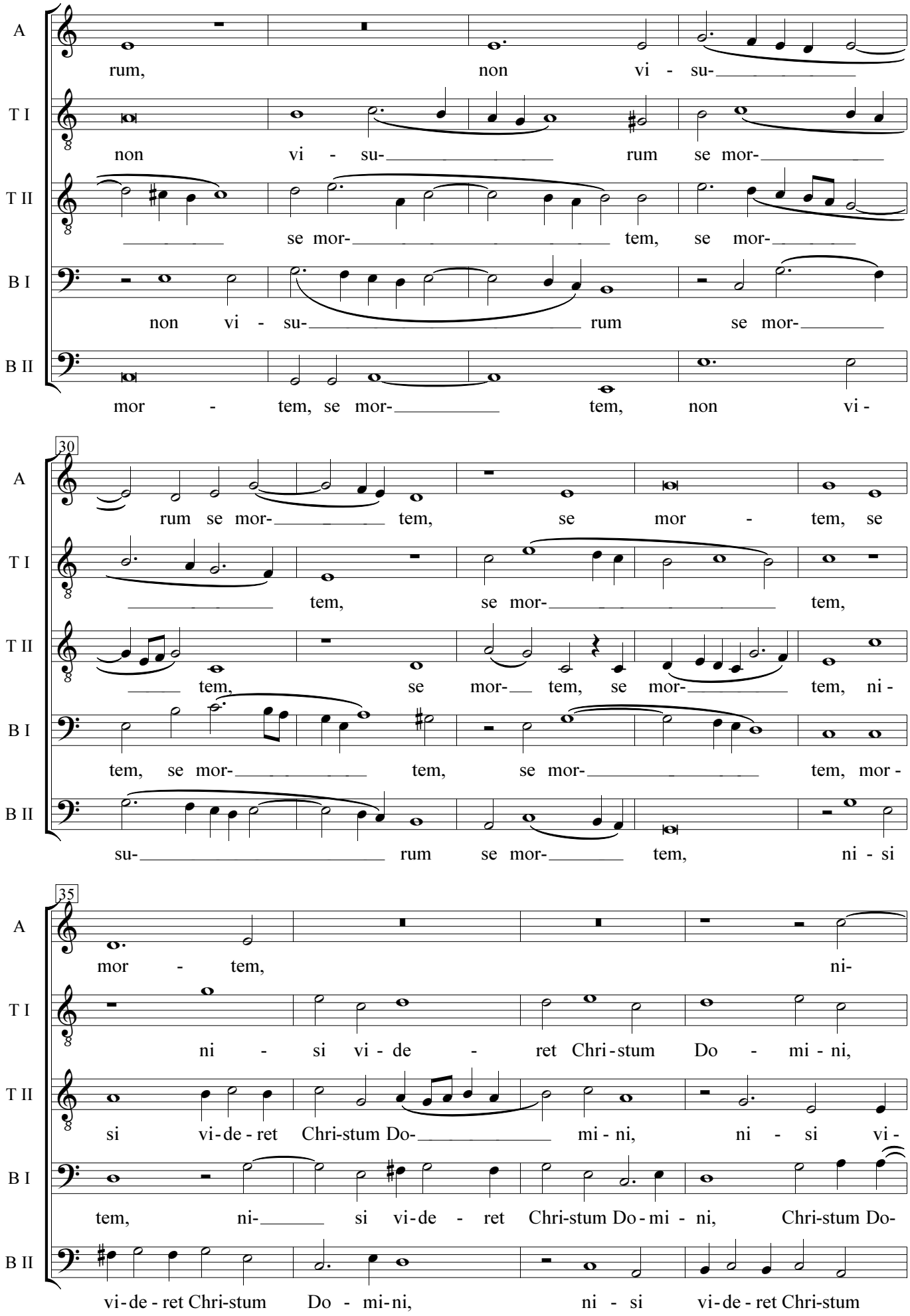
A
rum, non vi - su-
T I
non vi - su- rum se mor-
T II
se mor- tem, se mor-
B I
non vi - su- rum se mor-
B II
mor - tem, se mor- tem, non vi -
30
A
rum se mor- tem, se mor - tem, se
T I
tem, se mor- tem,
T II
tem, se mor- tem, se mor- tem, ni -
B I
tem, se mor- tem, se mor- tem, mor -
B II
su- rum se mor- tem, ni - si
35
A
mor - tem, ni-
T I
ni - si vi - de - ret Chri - stum Do - mi - ni,
T II
si vi - de - ret Chri-stum Do- mi - ni, ni - si vi -
B I
tem, ni- si vi - de - ret Chri-stum Do - mi - ni, Chri-stum Do-
B II
vi - de - ret Chri-stum Do - mi - ni, ni - si vi - de - ret Chri-stum

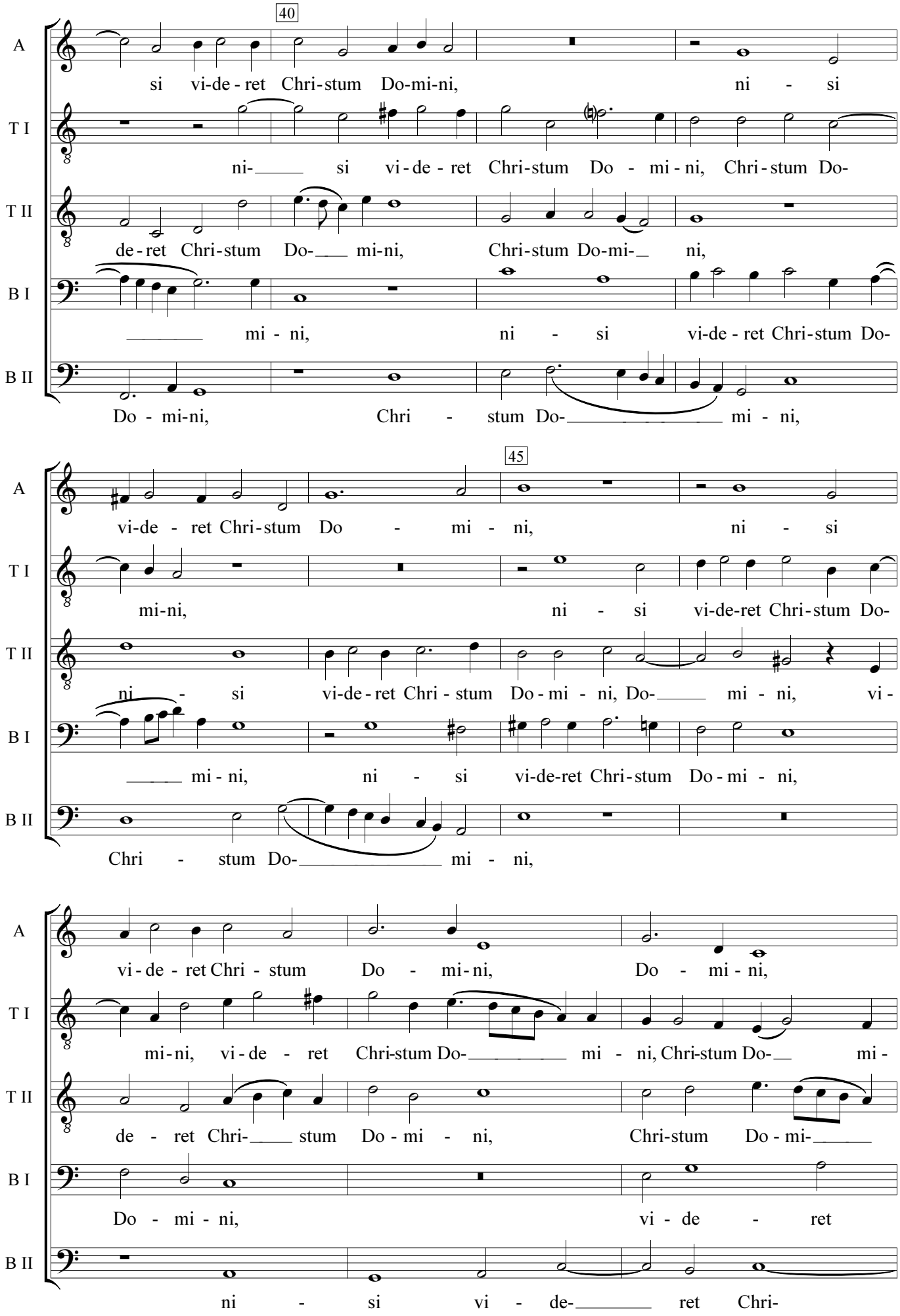
40
A
si vi-de - ret Chri-stum Do-mi-ni, ni - si
T I
ni-____ si vi - de - ret Chri-stum Do - mi - ni, Chri - stum Do-
T II
de - ret Chri-stum Do-___ mi-ni, Chri-stum Do-mi-_ ni,
B I
_____ mi - ni, ni - si vi-de - ret Chri-stum Do-
B II
Do - mi-ni, Chri - stum Do-_____ mi - ni,
45
A
vi-de - ret Chri-stum Do - mi - ni, ni - si
T I
mi-ni, ni - si vi-de-ret Chri-stum Do-
T II
ni - si vi-de - ret Chri - stum Do - mi - ni, Do-____ mi - ni, vi -
B I
____ mi - ni, ni - si vi-de-ret Chri-stum Do - mi - ni,
B II
Chri - stum Do-_____ mi - ni,
A
vi - de - ret Chri - stum Do - mi-ni, Do - mi - ni,
T I
mi-ni, vi - de - ret Chri-stum Do-_____ mi - ni, Chri-stum Do-__ mi -
T II
de - ret Chri-____ stum Do - mi - ni, Chri-stum Do - mi-_____
B I
Do - mi - ni, vi - de - ret
B II
ni - si vi - de-_____ ret Chri-

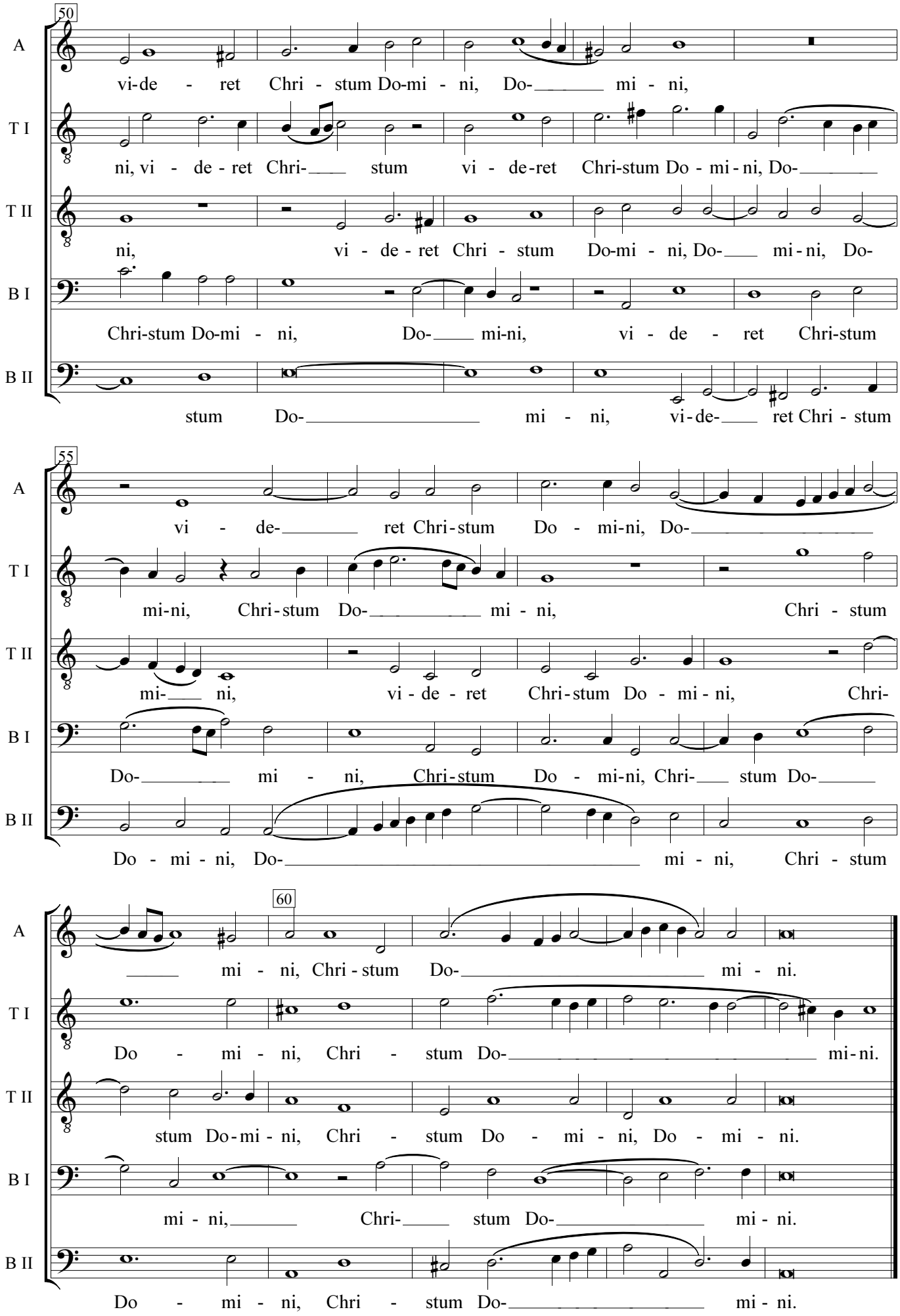
50
A
vi-de - ret Chri - stum Do-mi - ni, Do- mi - ni,
T I
ni, vi - de - ret Chri- stum vi - de-ret Chri-stum Do - mi - ni, Do-
T II
ni, vi - de - ret Chri - stum Do-mi - ni, Do- mi - ni, Do-
B I
Chri-stum Do-mi - ni, Do- mi-ni, vi - de - ret Chri-stum
B II
stum Do- mi - ni, vi-de- ret Chri - stum
55
A
vi - de- ret Chri-stum Do - mi-ni, Do-
T I
mi-ni, Chri-stum Do- mi - ni, Chri - stum
T II
mi- ni, vi - de - ret Chri-stum Do - mi - ni, Chri-
B I
Do- mi - ni, Chri-stum Do - mi-ni, Chri- stum Do-
B II
Do - mi - ni, Do- mi - ni, Chri - stum
60
A
mi - ni, Chri - stum Do- mi - ni.
T I
Do - mi - ni, Chri - stum Do- mi-ni.
T II
stum Do-mi - ni, Chri - stum Do - mi - ni, Do - mi - ni.
B I
mi - ni, Chri- stum Do- mi - ni.
B II
Do - mi - ni, Chri - stum Do- mi - ni.