Weihnachtslied

Anonymus

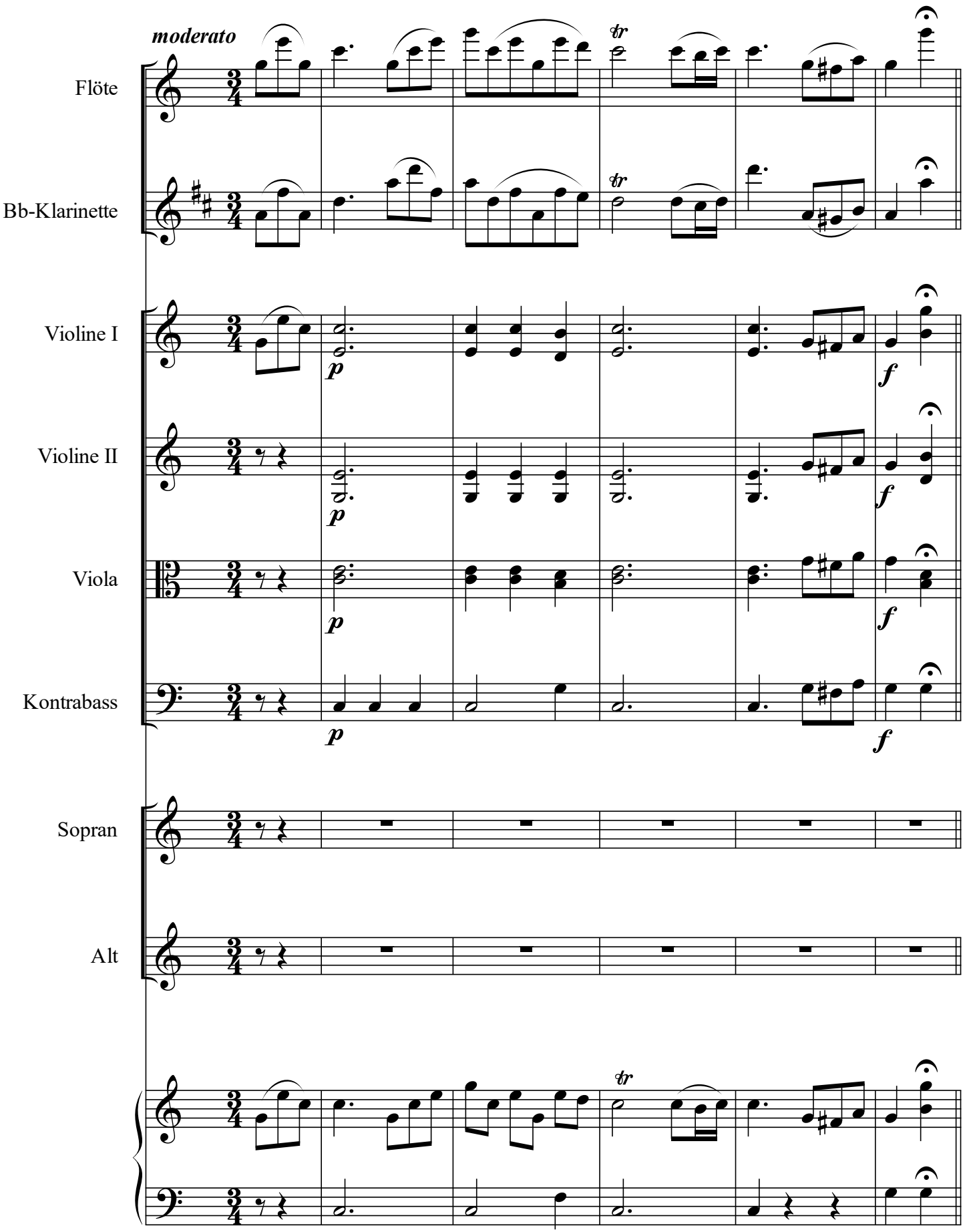

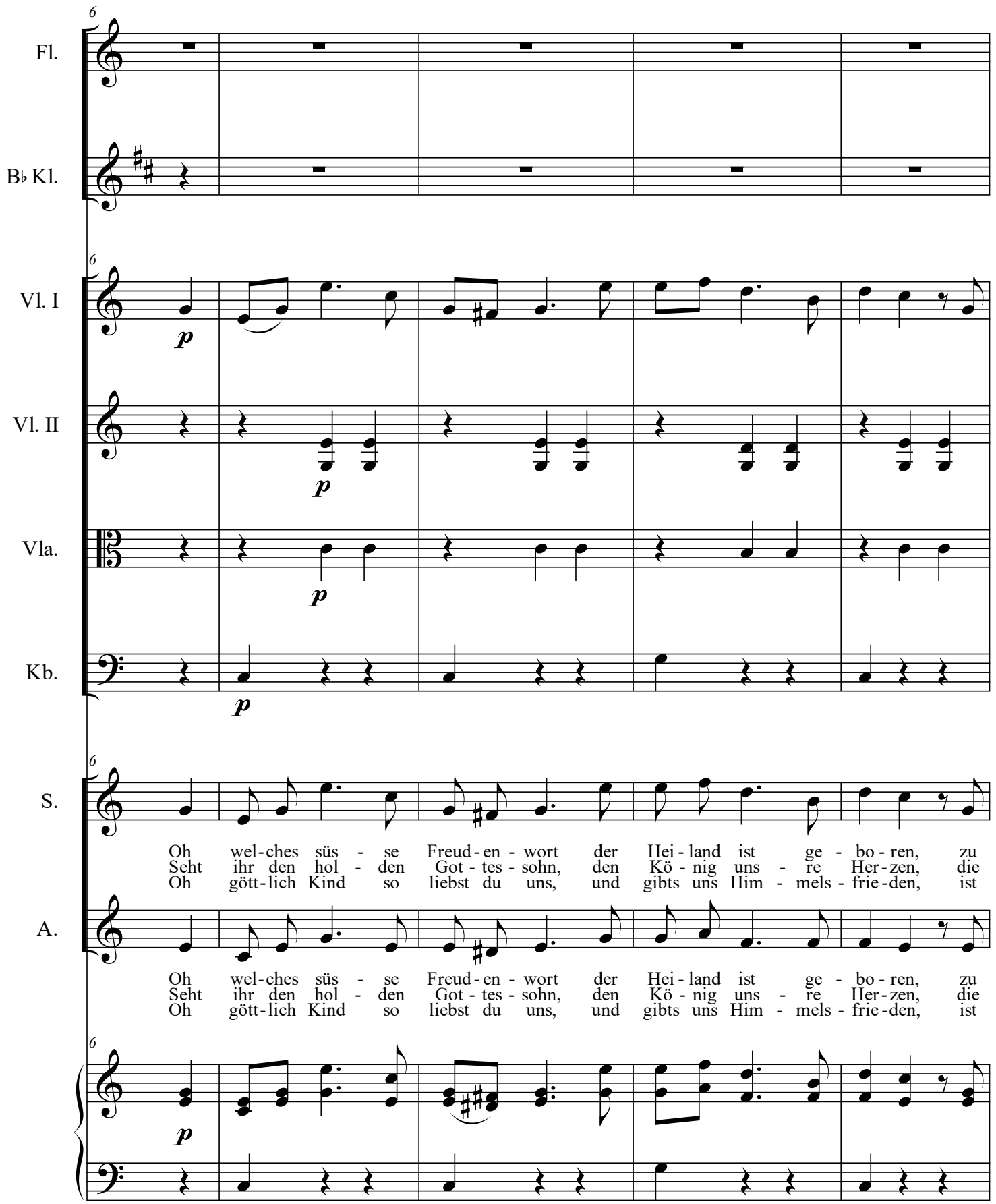
Fl.
B♭ Kl.
Vl. I
Vl. II
Vla.
Kb.
S.
Oh wel-ches süs - se Freud-en - wort der Hei-land ist ge - bo-ren, zu
Seht ihr den hol - den Got-tes-sohn, den Kö-nig uns - re Her-zen, die
Oh gött-lich Kind so liebst du uns, und gibts uns Him - mels-frie-den, ist
A.
Oh wel-ches süs - se Freud-en - wort der Hei-land ist ge - bo-ren, zu
Seht ihr den hol - den Got-tes-sohn, den Kö-nig uns - re Her-zen, die
Oh gött-lich Kind so liebst du uns, und gibts uns Him - mels-frie-den, ist

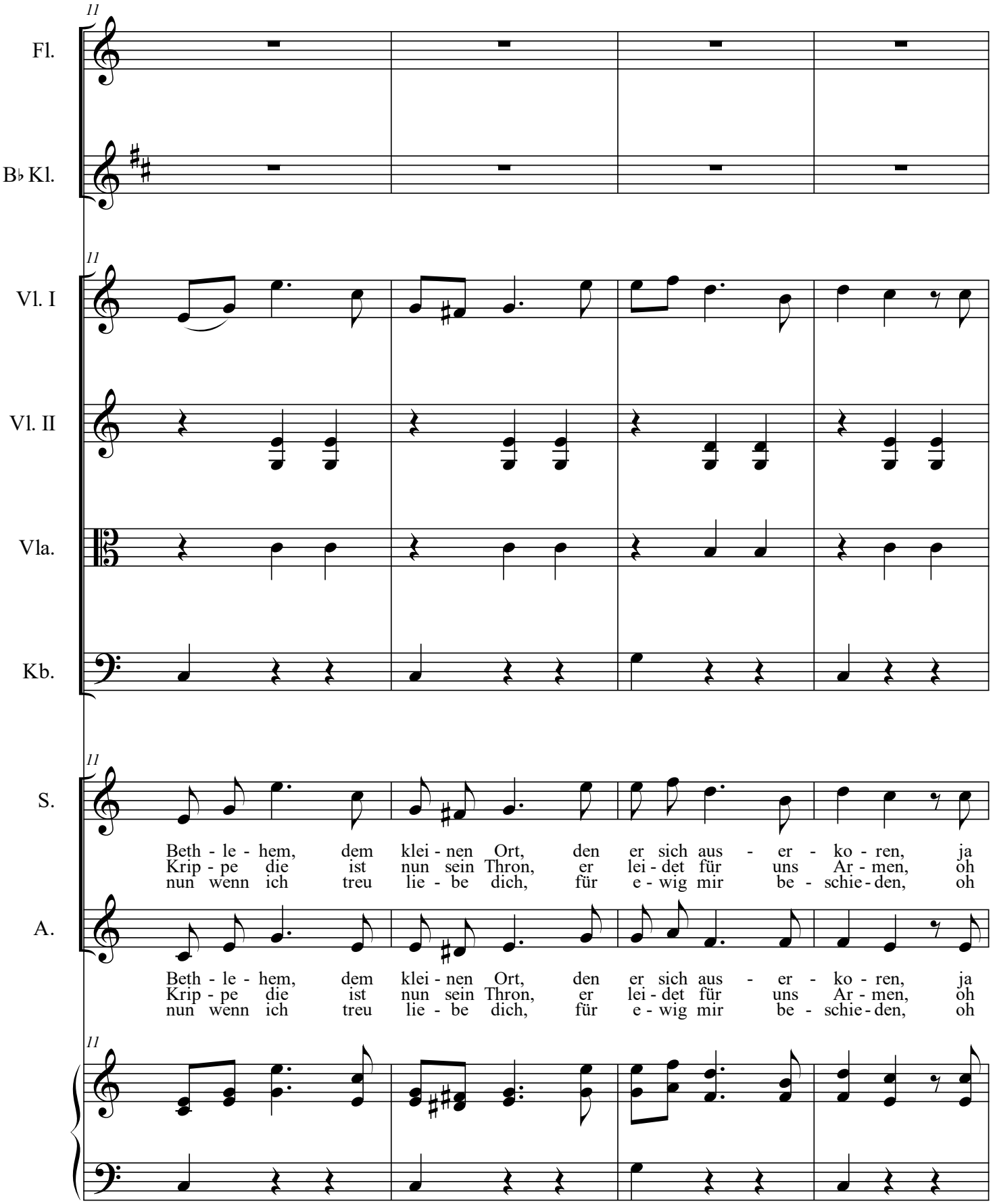
11
Fl.
B♭ Kl.
Vl. I
Vl. II
Vla.
Kb.
S.
Beth - le - hem, dem klei - nen Ort, den er sich aus - er - ko - ren, ja
Krip - pe die ist nun sein Thron, er lei - det für uns Ar - men, oh
nun wenn ich treu lie - be dich, für e - wig mir be - schie - den, oh
A.
Beth - le - hem, dem klei - nen Ort, den er sich aus - er - ko - ren, ja
Krip - pe die ist nun sein Thron, er lei - det für uns Ar - men, oh
nun wenn ich treu lie - be dich, für e - wig mir be - schie - den, oh

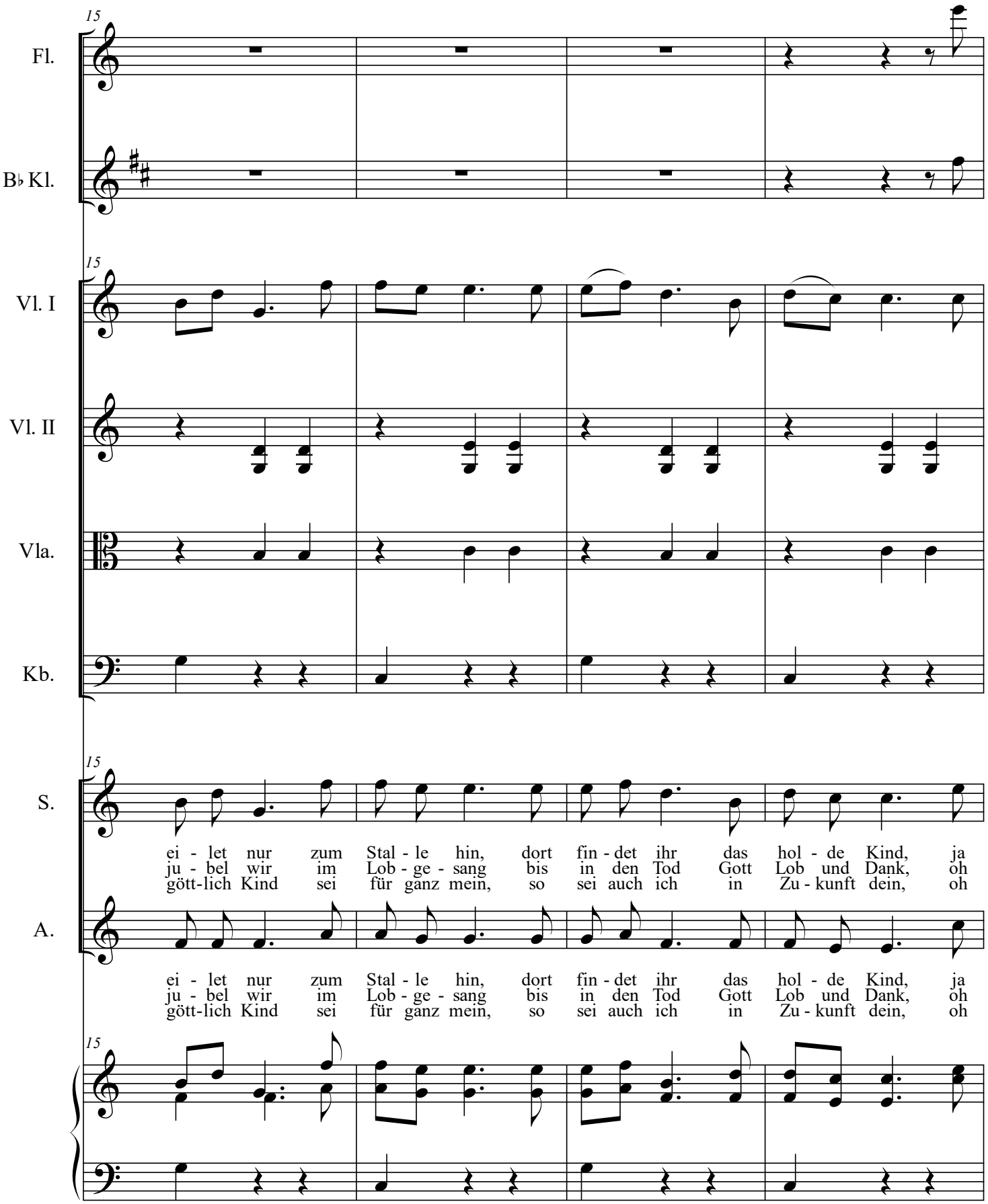
15
Fl.
B♭ Kl.
Vl. I
Vl. II
Vla.
Kb.
S.
ei - let nur zum Stal - le hin, dort fin - det ihr das hol - de Kind, ja
ju - bel wir im Lob - ge - sang bis in den Tod Gott Lob und Dank, oh
gött-lich Kind sei für ganz mein, so sei auch ich in Zu - kunft dein, oh
A.
ei - let nur zum Stal - le hin, dort fin - det ihr das hol - de Kind, ja
ju - bel wir im Lob - ge - sang bis in den Tod Gott Lob und Dank, oh
gött-lich Kind sei für ganz mein, so sei auch ich in Zu - kunft dein, oh

19

Fl.

B♭ Kl.

Vl. I

Vl. II

Vla.

Kb.

S.

ei - let nur zum Stal - le hin, dort fin - det ihr das hol - de Kind.
ju - beln wir im Lob - ge - sang bis in den Tod Gott Lob - ge - sang.
gött - lich Kind, sei du ganz mein, so sei auch ich in Zu - kunft dein.

A.

ei - let nur zum Stal - le hin, dort fin - det ihr das hol - de Kind.
ju - beln wir im Lob - ge - sang bis in den Tod Gott Lob - ge - sang.
gött - lich Kind, sei du ganz mein, so sei auch ich in Zu - kunft dein.

f

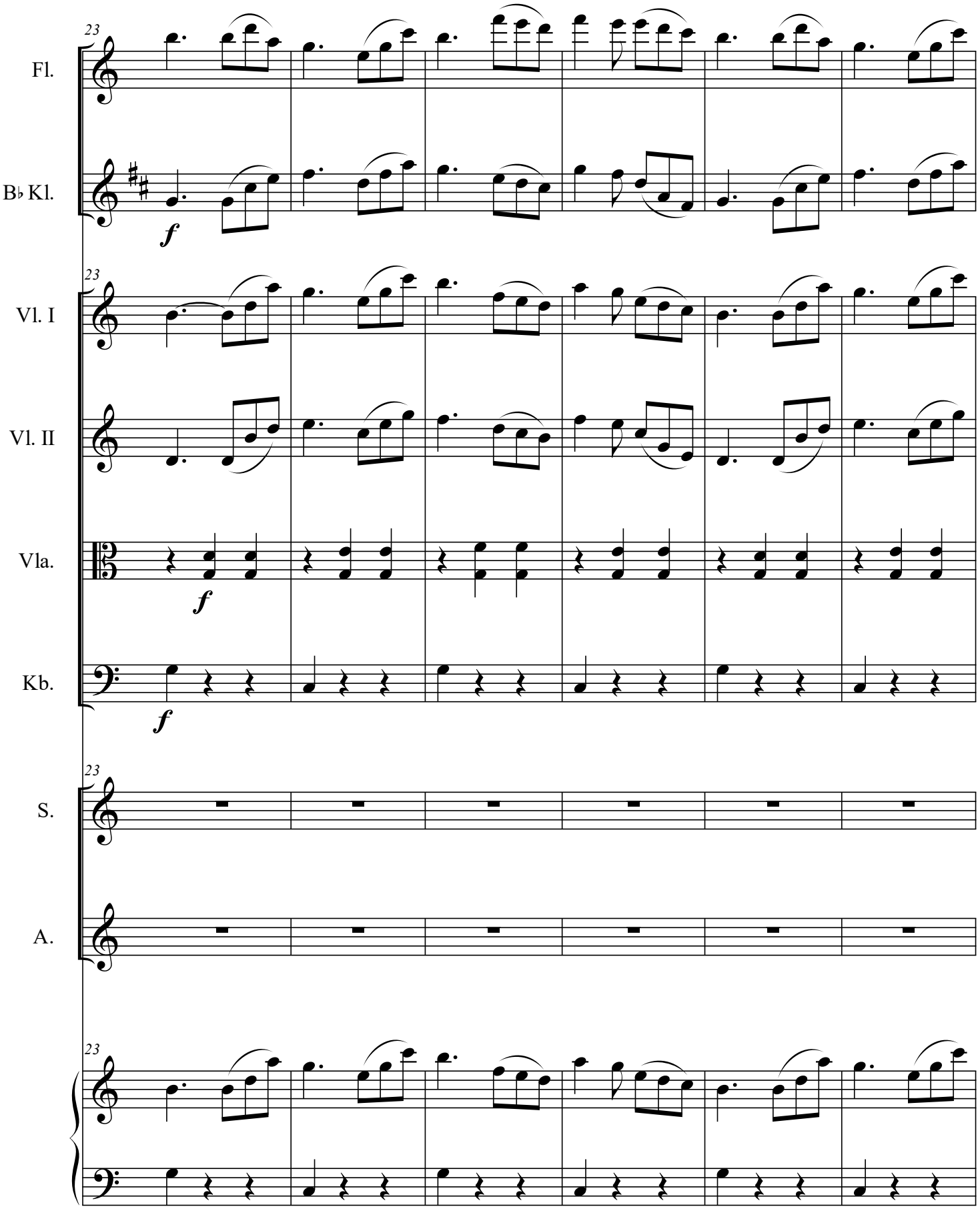
23
Fl.
B♭ Kl.
f
Vl. I
Vl. II
Vla.
f
Kb.
f
S.
A.

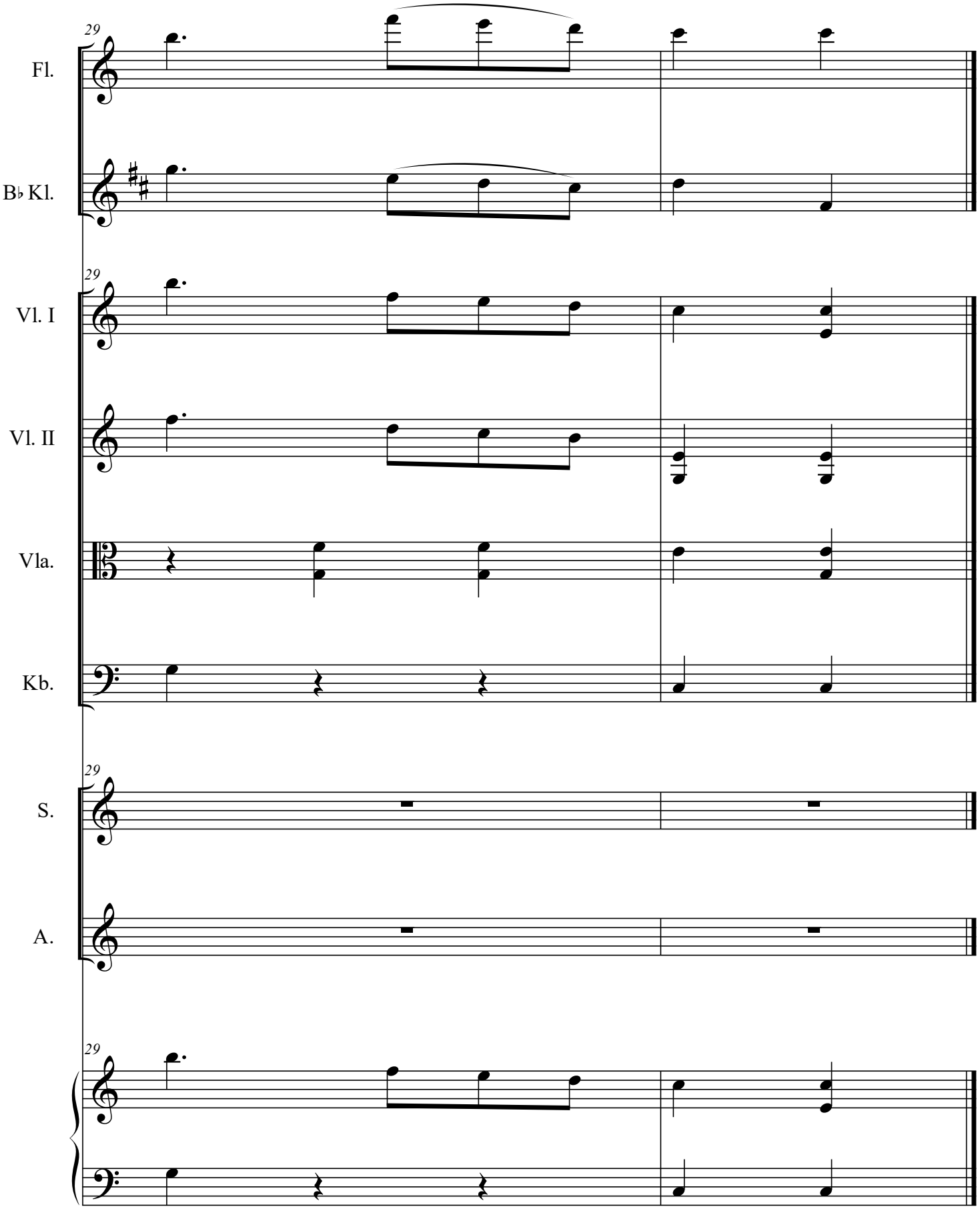
29
Fl.
B♭ Kl.
29
Vl. I
Vl. II
Vla.
Kb.
29
S.
A.
29