Adoramus te, Christe

Orlando de Lasso
(1530-94)

Soprano: A - do - ra - mus te Chri-

Alto: A - do - ra - mus te Chri-

Tenor: A- do - ra- mus te Chri-

Bass: A- do - ra- mus te Chri-

S: ste, et be - ne - di - ci - mus ti- bi:

A: ste, et be - ne - di - ci-mus ti- bi:

T: ste, et be - ne - di- ci - mus ti- bi:

B: ste, et be - ne - di - ci - mus ti- bi:

S: qui - a per tu - a, san - ctam

A: qui - a per tu - am san- ctam, per tu - am san -

T: qui - a per tu - am san - ctam cru- cem, per tu-

B: qui - a per tu - am san - ctam cru- cem, per

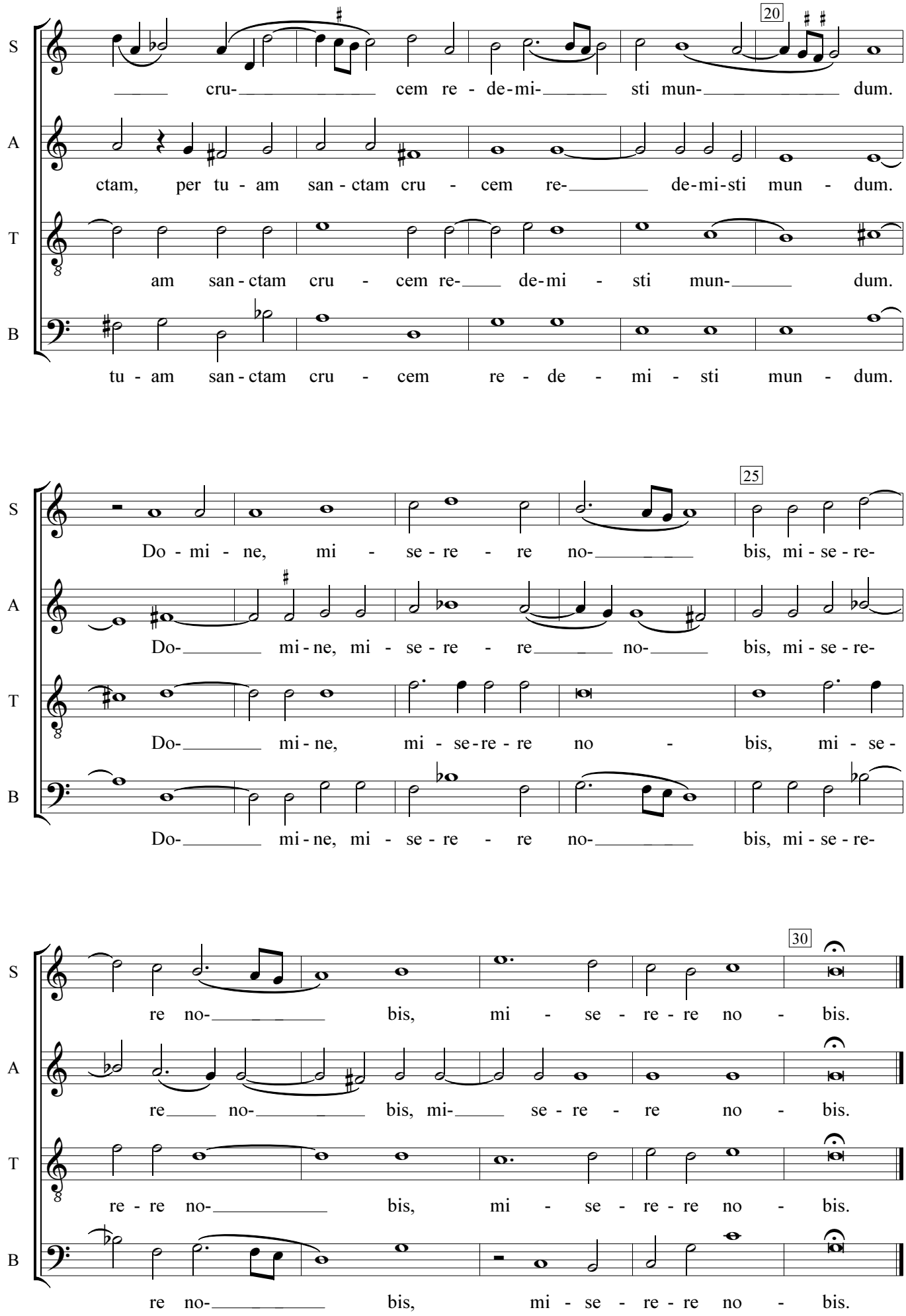
S
A
T
B
20
cru- cem re - de-mi- sti mun- dum.
ctam, per tu - am san - ctam cru - cem re- de-mi-sti mun - dum.
am san - ctam cru - cem re- de-mi - sti mun- dum.
tu - am san - ctam cru - cem re - de - mi - sti mun - dum.
25
Do - mi - ne, mi - se - re - re no- bis, mi - se - re-
Do- mi - ne, mi - se - re - re no- bis, mi - se - re-
Do- mi - ne, mi - se - re - re no - bis, mi - se -
Do- mi - ne, mi - se - re - re no- bis, mi - se - re-
30
re no- bis, mi - se - re - re no - bis.
re no- bis, mi- se - re - re no - bis.
re - re no- bis, mi - se - re - re no - bis.
re no- bis, mi - se - re - re no - bis.