UUB vmhs063,014a,ex1
Dübensammlung

Choral Alles was ist auff dieser Welt

Text: Str. 7+9 Warum betrübst du dich, mein Herz (M.Luther 1560)

Christian Ritter 1645c-1725c

Canto C1
Alto C3
Tenore C4
Basso F4
Organo F4

Al - les, was ist auff die - ser
Al - les, was ist auff die - ser Welt, auff die - - - - ser Welt, auff die -
Al - les, was ist auff die - - - - - ser Welt, auff die - - - - ser

7

Al - - - les, was ist auff die - ser
Welt, auff die - ser Welt, auff die - - - - - - ser Welt, auff die -
ser Welt, auff die - ser, auff die - ser Welt,
Welt, auff die - - - ser Welt, auff die - - - - - - - ser Welt, auff

13

Welt,
ser Welt, es sey Sil - ber, Gold o - der Geld, o - der Geld, o -
es sey Sil - ber, Gold o - der Geld, o - der Geld, o - der Geld, es
die - ser Welt, es sey Sil - ber, Gold o - der

20

es sey Sil - ber, Gold o - der Geld,
der Geld, o - der Geld, o - der Geld, Reich - thumb und zeit -
sey Sil - ber, Gold o - der Geld, o - der, o - der Geld, Reich - thumb und
Geld, o - der Geld, o - - - - - - - - der Geld,

26

Reich - - - thumb und zeit - lich

lich Gut, und zeit - lich Gut, und zeit - - - - lich Gut, und zeit -

zeit - lich Gut, und zeit - lich, zeit - lich Gut, und zeit - lich, zeit -

Reich - thumb und zeit - - - - lich Gut, und zeit - - - - lich Gut,

32

Gut,

lich, zeit - - - - lich Gut, das wäh - ret nur ein klei - ne Zeit, ein klei - ne Zeit, ein klei -

lich Gut, das wäh - ret nur ein klei - ne Zeit, das wäh - ret nur ein

und zeit - - - - lich Gut, das wäh - ret nur ein klei - ne

38

das wäh - ret nur ein klei - ne Zeit

ne Zeit, ein klei - ne Zeit, ein klei - ne Zeit, ein klei - - - -

klei - ne Zeit, ein klei - ne Zeit, ein klei - ne Zeit, ein klei - - - -

Zeit, ein klei - ne Zeit, ein klei - ne Zeit, ein klei - - - - - -

43

ne Zeit und hilfft doch nicht, und hilfft doch nicht für Se - - - lig -

ne Zeit und hilfft doch nicht für Se - - - - - lig -

ne Zeit und hilfft doch nicht für Se - lig -

48

und hilfft doch nicht für Se - lig -

keit, und hilfft doch nicht, und hilfft doch nicht für Se - - - - - lig -

keit, und hilfft doch nicht, doch nicht, und hilfft doch nicht für Se - - - - lig -

keit, und hilfft doch nicht, doch nicht, und hilfft doch nicht für Se - - - - - lig -

6 6 b 6 6 6 6 #

52

keit. Lob, Ehr und Dank sey dir ge -

keit, für Se - - - - - lig - keit. Lob, Ehr und

keit, für Se - - - - - lig - keit.

keit, für Se - - - - - lig - keit.

6 6 6 8 #

58

sagt, sey dir, sey dir ge -

Dank sey dir ge - sagt, sey dir ge -

Lob, Ehr und Dank sey dir ge - sagt, ge -

6 6 7 4 6 76/
43

63

sagt, sey dir ge - sagt, sey dir ge - sagt für

sagt, sey dir ge - sagt für

sagt, sey dir, sey dir ge - sagt für

Lob, Ehr und Dank sey dir ge - sagt,

6b 6 -3- b 6 6 6 6 76/ 6/
b

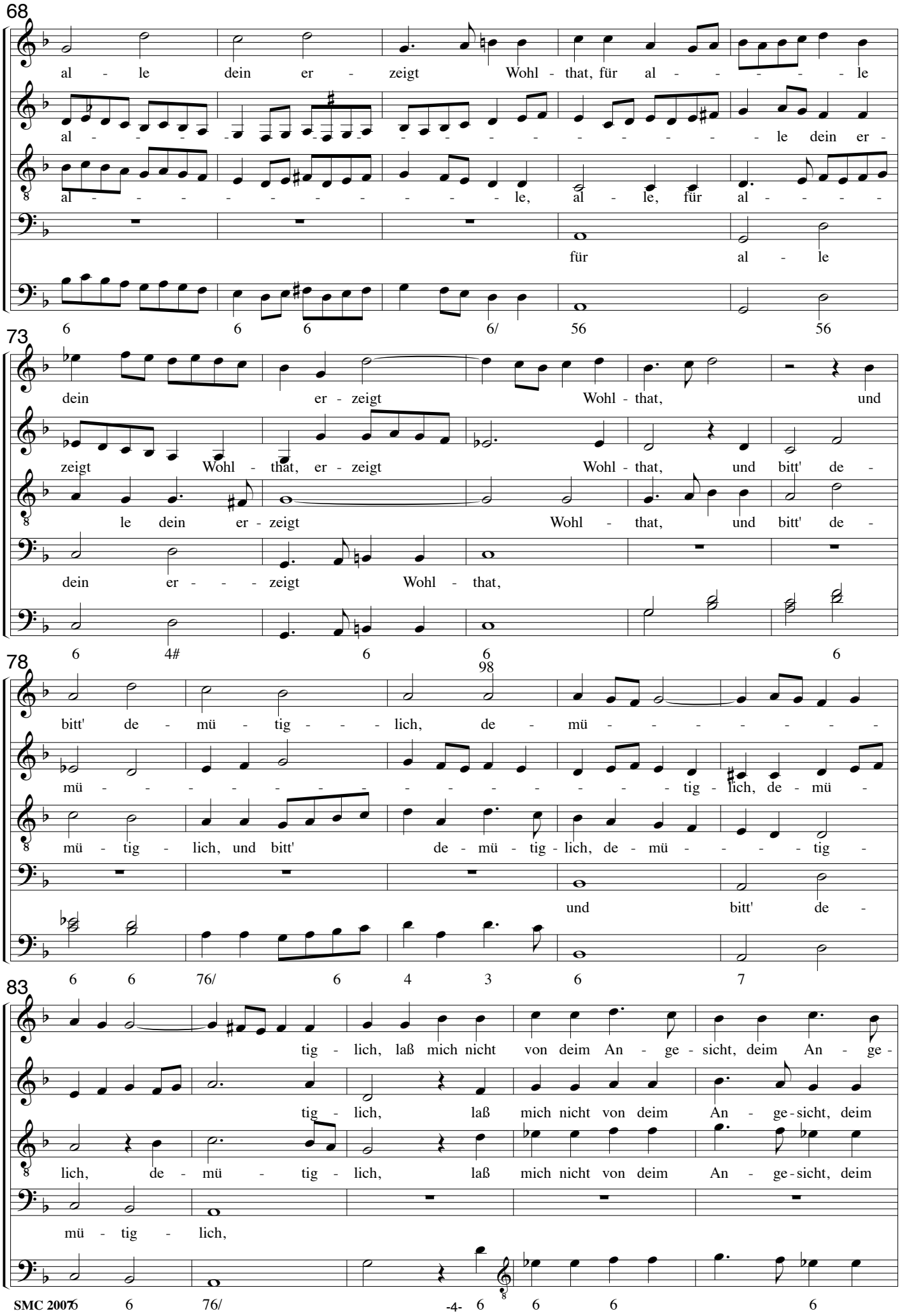
68
al - le dein er - zeigt Wohl - that, für al - - - - - - le
al - le dein er -
al - - - - - - - - - - - - - - - le, al - le, für al - - - - -
für al - le
6 6 6 6/ 56 56
73
dein er - zeigt Wohl - that, und
zeigt Wohl - that, er - zeigt Wohl - that, und bitt' de -
le dein er - zeigt Wohl - that, und bitt' de -
dein er - - - zeigt Wohl - that,
6 4# 6 6 6
78
98
bitt' de - mü - tig - - - lich, de - mü - - - - - - - - -
mü - tig - lich, de - mü -
mü - tig - lich, und bitt' de - mü - tig - lich, de - mü - - - - - tig -
und bitt' de -
6 6 76/ 6 4 3 6 7
83
tig - lich, laß mich nicht von deim An - ge - sicht, deim An - ge -
tig - lich, laß mich nicht von deim An - ge - sicht, deim
lich, de - mü - tig - lich, laß mich nicht von deim An - ge - sicht, deim
mü - tig - lich,
6 6 76/ 6 6 6 6

88

sicht, deim An - - - - - - ge - sicht ver - stos - - - sen, ver - stos - - - sen wer -

An - - - - - - - ge - sicht ver - stos - - - sen, ver - stos - - - - - sen

An - - - - - - - ge - sicht ver - stos - - - sen wer -

laß mich nicht von deim An - ge -

6 6 76/ 6 5 6 5 6

93

den e - - - - - wig - lich, ver - stos - sen wer - den e - wig -

wer - den e - - - wig - lich, ver - stos - sen wer - - - den e - - wig -

den, ver - stos - - - sen, ver - stos - - - sen wer - den e - wig -

sicht

4 3 6 65 4#

98

lich, ver - stos - - sen wer - den e - - - - - - wig -

lich, ver - stos - - - sen wer - den e - - - - - - - wig -

lich, ver - stos - - - sen wer - - - den e - - - - - - wig -

ver - - - - - stos - - sen wer - den e - - - - - wig - - -

56 76 76 76 6 76

103

lich, ver - stos - - - - sen wer - den e - - - - - - - wig - lich.

lich, ver - stos - - - sen wer - den e - wig - lich.

lich, ver - stos - - - sen wer - den e - wig - lich.

lich.

6b5-4 4#