Sammeln wir am Strom uns alle?

Robert Lowry
deutsch: Konrad Anton Fleischmann

Robert Lowry

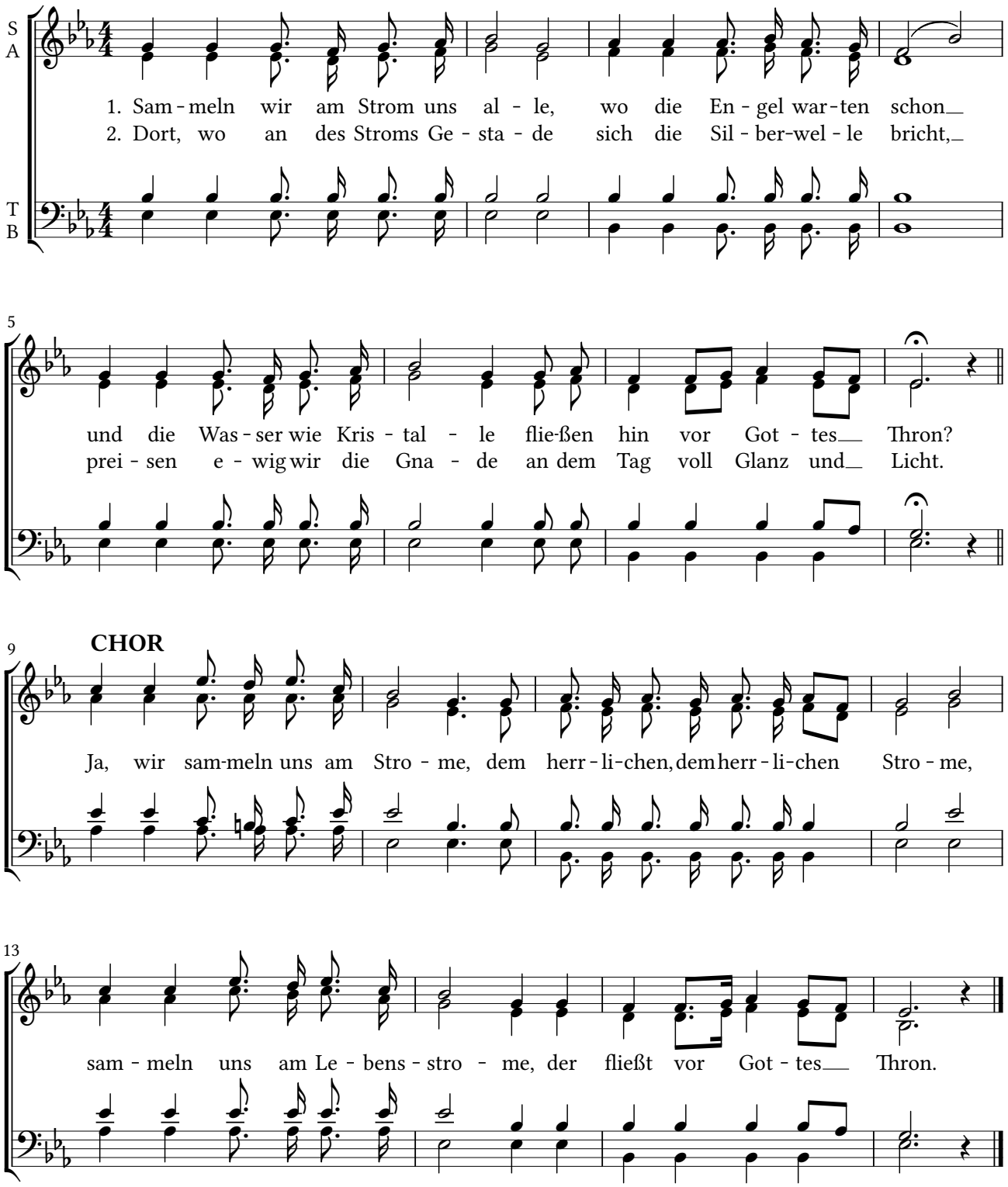

3. Ehe wir zum Strom gelangen,
legen jede Last wir hin,
dort als Sieger zu empfangen
Kron´ und Purpur zum Gewinn.
Ja, wir sammeln uns …

4. In des Stromes hellem Spiegel
nimmt man Jesu Antlitz wahr,
und des Todes Schloß und Riegel
trennt da nicht der Heil´gen Schar.
Ja, wir sammeln uns …

5. An dem Silberstrom im Leben
schließt sich unser Pilgerlauf,
und des Herzens heilig Beben
geht in Wonnejubel auf.
Ja, wir sammeln uns …

Aus: Jugendharfe, Gottfried Berner, Buffalo, N.Y., 1894, S. 264 — CPDL - Creative Commons Attribution Non Commercial 3.0